Jorge VI Fará Um Appello á Nação Britannica

Diario Carioca

Director-Presidente HORACIO DE CARVALHO JUNIOR — Fundador: J. E. DE MACEDO SOARES — Director-Thesoureiro J. B. MARTINS GUIMARAES

Anno XI — Numero 3.150 — Rio de Janeiro, Quinta-feira, 15 de Setembro de 1938 — Praça Tiradentes n.° 77

REI JORGE VI

O Povo Inglez Espera Com Grande Ansiedade o Seu Soberano

ACREDITA-SE QUE O REI ASSIGNARA' O DECRETO DE MOBILIZAÇÃO GERAL

LONDRES, 14 — Urgente — A chegada de S. M. rei Jorge VI é esperada aqui com grande ansiedade, porquanto acredita-se que o soberano fará um appello á nação da janella de Buckingham Palace no caso da Inglaterra se ver envolvida em um conflicto armado. — (U. P.)

O rei assignará a ordem de mobilização ?

LONDRES, 14 — A assignatura do rei seria necessaria para qualquer ordem de mobilização ou para a declaração de guerra e por isso os observadores acreditam que o regresso a Londres do rei Jorge VI, que se verificou repentinamente esteja ligada á assignatura de papeis officiaes de

(Conclue na 2ª pag.)

Gabinete de Concentração Identica ao de 1914

Na Eventualidade de Uma Guerra Daladier Pedirá Demmissão

GENEBRA, 14 — Urgente — Sabe-se que o delegado francez sr. Herriot voltará a Paris esta noite devido a possivel remodelação do gabinete francez no caso do irrompimento de uma guerra na Europa. Sabe-se que o primeiro ministro francez sr. Daladier entregará o seu pedido de demissão na eventualidade de uma guerra para permittir ao presidente Lebrun a formação de um gabinete de concentração nacional nos moldes do de 1914. — (U. P.)

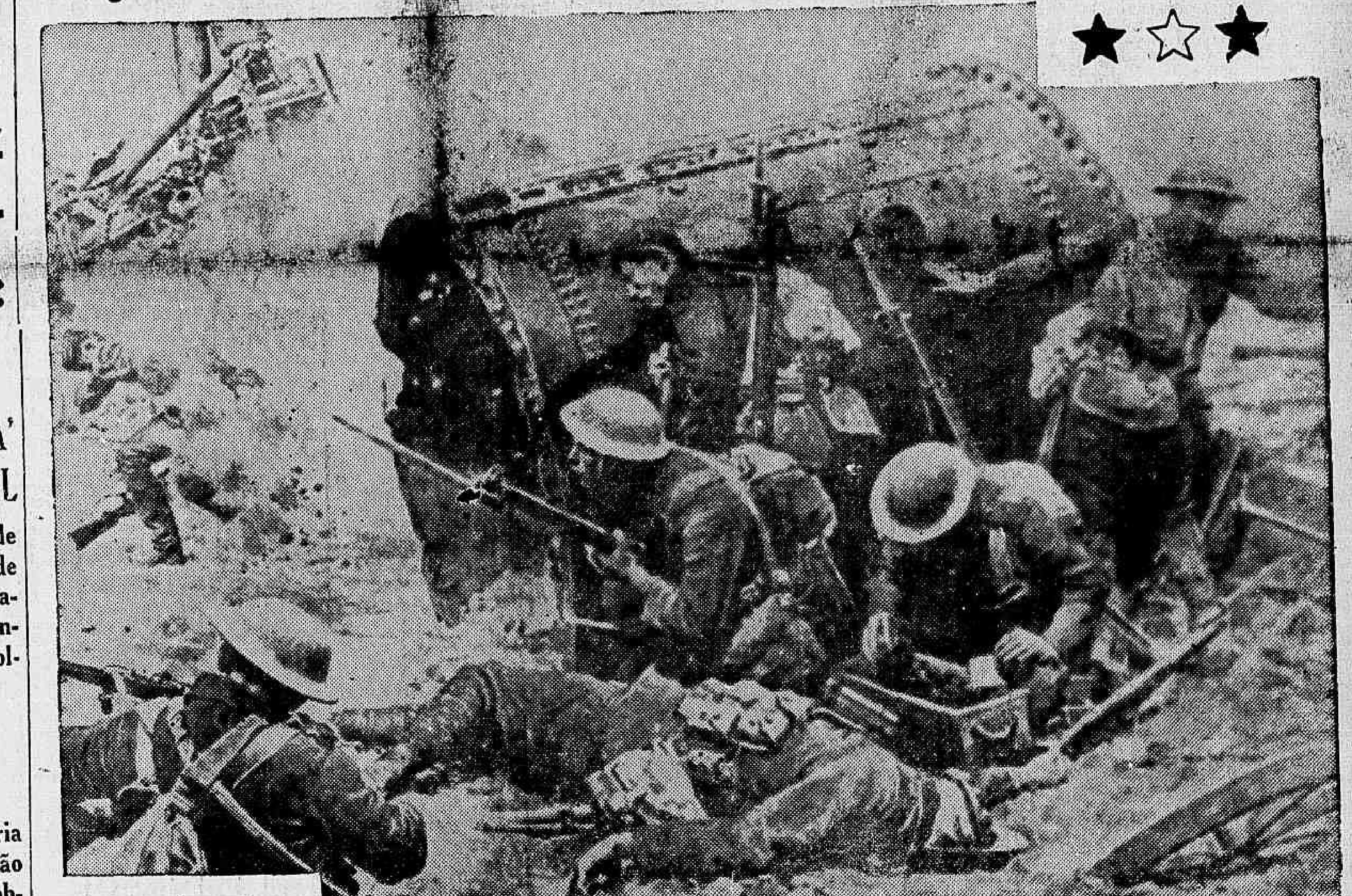

Um scena impressionante da guerra de 1914, cujos horrores ameaçam reproduzir-se, na Europa ensandecida.

A POLICIA ANGLO-FRANCEZA PARA PATRULHAR O TERRITORIO SUDETO

A SUGGESTÃO FEITA POR LÉON BLUM NUM EDITORIAL DE "LE POPULAIRE"

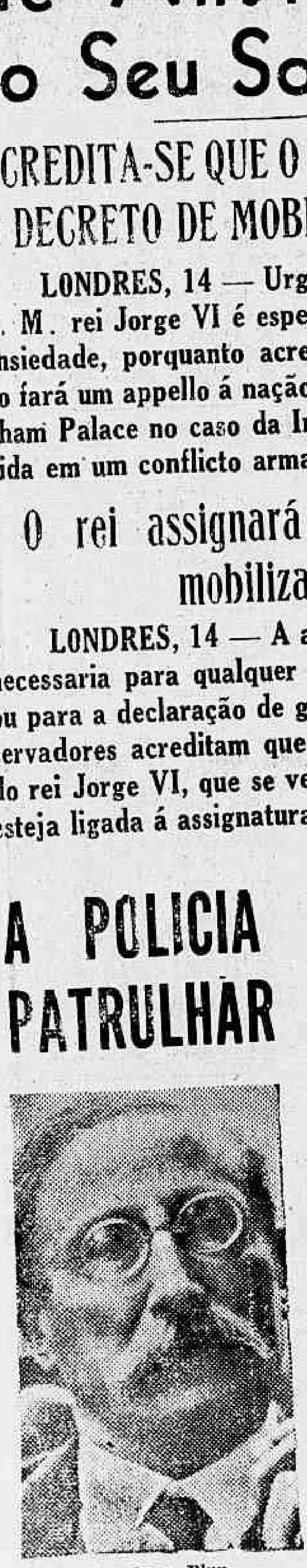

Sr. Leon Blun

Diversas personalidades politicas visitam o presidente do Conselho e o ministro das Relações Exteriores, em Paris

PARIS, 14 (Por Meyer S. Handler, correspondente da United Press). — O governo foi submettido hoje á forte pressão por parte dos principaes elementos politicos do paiz, que consideram conveniente a adhesão da França á politica ingleza, favoravel á convocação do plebiscito para resolver o problema dos sudetos allemães da Tchecoslovaquia, afim de evitar um conflicto armado internacional.

Muitos politicos influentes quer da maioria quer da opposição procuraram hoje influir junto ao gabinete, que até agora mostrara-se favoravel ao ponto de vista do presidente Benes.

O presidente do Conselho e o ministro das Relações Exteriores, sr. Jorge Bonnet, receberam hoje numerosas visitas de personalidades politicas que foram sustentar a opinião de que a França não deve ver-se envolvida em uma guerra "provocada pela intransigencia dos tchecos".

Diversos directores de jornaes

(Conclue na 3ª pag.)

CHAMBERLAIN AVISTAR-SE-A HOJE COM HITLER

O "PREMIER" BRITANNICO VAE TENTAR UMA SOLUÇÃO PACIFICA PARA A QUESTÃO DA TCHECOSLOVAQUIA

Sr. Chamberlain

LONDRES, 14 — Urgente — Sabe-se que o governo britannico communicou ao embaixador francez sr. Corbin a decisão do sr. Chamberlain de visitar o sr. Hitler amanhã. Acredita-se que a decisão recebeu o apoio do governo francez. — (U. P.)

(Conclue na 2ª pag.)

Presidente Benes

O LEITE FAZ DE UM FRACO UM FORTE

SECÇÃO BANCARIA — FINANÇAS

A nossa politica commercial é periclitante. Na ausencia de um sentido economico definido, lutando entre a monocultura, filha do aventurismo, isto é, da ansia de enriquecimento rapido, unico elemento propulsor do trabalho no Brasil, e a industrialização fomentada pelo proteccionismo, não poude o paiz firmar as linhas mestras de sua politica no trato das relações internacionaes.

1º) O sr. Bandeira de Mello, em interessante estudo, conseguiu, graças á agilidade de uma intelligencia pragmatica, ligar os fios desse intricado cipoal que é o da politica commercial do Brasil. Mas um esforço de maior envergadura no sentido de estructurar as nossas relações mercantis dentro das verdadeiras conveniencias nacionaes, sempre esbarrou com interesses restrictos e regionaes, a lhe tolher a realização inadiavel.

2º) Desse estado de coisas resultou a confusão actual. Os privilegios alfandegarios se elasticeram. A clausula theorica de nação favorecida atingiu, indistinctamente, todas quantas quizeram se utilizar da faculdade concedida de desenvolver "demarches" diplomaticas nesse sentido. E, assim, se alguma ficou excluida, não nos cabe a culpa da omissão. Chama-se a isso "politica commercial"...

3º) E' facil concluir-se que, deante desse criterio nivelador, o trabalho das autoridades aduaneiras em attender aos reclamos dos interessados, obrigando ao Ministerio da Fazenda baixar instrucções elucidativas, e tornar presente nossas obrigações diplomaticas, portaria essa que tomou o numero 62, e está concebida nos seguintes termos:

"Tendo em vista o que expoz o Ministerio das Relações Exteriores em aviso nº EC/431, de 15 de outubro do corrente anno, e declara aos srs. chefes das repartições subordinadas a este Ministerio, para seu conhecimento e fins convenientes, que as obrigações internacionaes sobre direitos alfandegarios, assumidos pelo Brasil, são as constantes dos accordos mencionados na relação que acompanha esta circular.

(Ass.) Arthur de Souza Costa".

Relação dos paizes com os quaes o Brasil tem compromissos de tratamento da nação favorecida, a que se refere a circular do Ministerio da Fazenda nº 22, de 2 de dezembro de 1937:

1—Allemanha (Rio, 8 de junho de 1936).
2—Argentina (Paraná, 7 de março de 1856).
3—Austria (Rio, 28 de julho de 1937).
4—Belgica-Luxemburgo (Rio, 14 de janeiro de 1932).
5—Bolivia (Rio, 12 de agosto de 1910).
6—Canadá (Rio, 4 de dezembro de 1931).
7—Chile (Rio, 19 de agosto de 1936).
8—China (Tien-tsin, 3 de outubro de 1881 — A clausula da nação mais favorecida, contida no Tratado com a China não se applica propriamente á importação de productos de um dos paizes contratantes no outro. A dita clausula refere-se apenas ao tratamento da nação mais favorecida, concedido aos nacionaes de cada um dos paizes, que se encontrem no outro, relativamente ao pagamento de direitos de importação e de exportação).
9—Colombia (Rio, 12 de setembro de 1932).
10—Dinamarca (Rio, 30 de julho de 1936).
11—Egypto (Cairo, 13 de maio de 1930).
12—Equador (Rio, 24 de julho de 1936).
13—Hespanha (Rio, 31 de dezembro de 1925).
14—Estados Unidos da America (Washington, 2 de fevereiro de 1935).
15—Esthonia (denunciado em 30 de abril de 1936).
16—Finlandia (Rio, 26 de novembro de 1931).
17—França (Rio, 11 de maio de 1934. Complemento, Paris, 4 de março de 1936).
18—Grã Bretanha (Londres, 10 de agosto de 1936).
19—Grecia (Athenas, 15 de maio de 1933).
20—Hungria (Rio, 24 de dezembro de 1931).
21—India (Rio, 21 de julho de 1932).
22—Irlanda (Rio, 16 de outubro de 1931).
23—Islandia (Rio, 21 de outubro de 1936).
24—Italia (Rio, 21 de julho de 1932).
25—Yugoslavia (Belgrado, 17 de maio de 1932).
26—Japão (Paris, 5 de novembro de 1895).
27—Letonia (Paris, 21 de setembro de 1932).
28—Mexico (Mexico, 30 de julho de 1936).
29—Noruega (Rio, 27 de julho de 1936).
30—Nova Zeelandia (Rio, 15 de março de 1932).
31—Perú (Rio, 27 de julho de 1936).
32—Polonia (Rio, 3 de fevereiro de 1932).
33—Portugal (Rio, 26 de agosto de 1933).
34—Rumania (Rio, 24 de agosto de 1936).
35—Syria e Libano (Beirouth, 24 de fevereiro de 1933).
36—Suecia (Rio, 16 de outubro de 1931).
37—Suissa (Rio, 24 de julho de 1931).
38—Tchecoslovaquia (Rio, 22 de julho de 1933).
39—Turquia (Ankara, 2 de julho de 1933).
40—Uruguay (Rio, 25 de agosto de 1933. Intercambio de fructas).
41—Paizes Baixos (Rio, 15 de março de 1937).
42—Lithuania (Rio, 28 de setembro de 1937).

4º) Isto é, são quarenta e dois paizes com os quaes temos obrigações tratadunes mas que, praticamente, não trazem os beneficios que seriam de se esperar se pudessemos firmar uma orientação economica definitiva ao paiz, de molde a estabelecer as bases seguras de nossa politica commercial. Não se poderá culpar aos poderes publicos, em justiça, da situação exposta. São as actividades nacionaes que determinam o sentido economico do paiz, no qual se deve fundamentar nossa politica no trato das relações mercantis com outros povos. A maior prova dessa verdade axiomatica temos na grita provocada pelo tratado commercial com os Estados Unidos, em alguns centros adubados pelo protecionismo, embora esse tratado seja um dos melhores que nos foi possivel firmar com uma grande e poderosa nação.

5º) Somente o Estado Novo, com os poderes que enfeixa ás mãos, poderá disciplinar o trabalho e a producção nacionaes, favorecendo o desenvolvimento das actividades que possam melhor promover nossa emancipação economica e cohibindo aquellas responsaveis pela situação de ficticia prosperidade existente no paiz.

E, só então, teremos uma politica commercial efficiente e pratica pela qual tanto anseiam os reaes interesses da economia nacional.

GIL AMORA

Constituido o gabinete do novo delegado especial de Segurança Politica e Social

Capitão Baptista Teixeira

O Boletim de Serviço da Policia publicou hontem as designações dos elementos que vão servir na D. E. S. P. S., ora entregue á direcção do cap. Baptista Teixeira.

O gabinete do novo delegado especial ficou assim constituido: secretario, dr. Clodomiro Collaço Véras; officiaes de gabinete: João Gonçalves Vianna, Eugenio Varoni e João Guilherme Neumann; auxiliares de gabinete: Paulo Affonso de Mello Barreto, Jary Gomes, João Senna Estrella Soares, Cleone Pace, Cornelio de Castro e João Palma Filho.

Todos os recem nomeados tomaram hontem posse, entrando immediatamente no exercicio de suas novas funcções.

A "Semana da Asa" de 1938

OS PREPARATIVOS PARA SUA REALIZAÇÃO

Conforme vem fazendo desde 1935, a Commissão de Turismo Aereo do Touring Club do Brasil iniciou os trabalhos preliminares para a realização da "Semana da Asa", destinada a desenvolver o turismo aereo e a exaltar a memoria de Santos Dumont e dos demais pioneiros da aviação em nosso paiz.

Em reunião presidida pelo senhor general Newton Braga, na ausencia do presidente effectivo, a referida Commissão decidiu fazer, este anno, a campanha educativa e cultural sob cujo designio nasceu a "Semana da Asa", e que é o espirito do decreto que instituiu, no Brasil, o Dia do Aviador.

Do programma deste anno consta o Concurso de Theses sobre a Aviação, que tanto interesse despertou nos annos anteriores.

A parte technica de aviação será levada a effeito, como no anno passado, pelo Aero Club do Brasil.

Chamberlain Avistar-se-á Hoje Com Hitler

(Conclusão da 1ª pag.)

O "premier" procurará uma solução pacifica

LONDRES, 14 — A residencia official do primeiro ministro, Downing Stret 10, forneceu o seguinte communicado:

"O primeiro ministro viajará de avião para a Allemanha amanhã para se avistar com o sr Hitler.

O sr. Chamberlain procurará uma solução pacifica para a questão da Tchecoslovaquia." — (U. P.)

O Fuehrer marca a conferencia

LONDRES, 14 — Sabe-se que o primeiro ministro sr. Chamberlain telegraphou ao sr. Adolf Hitler suggerindo uma conferencia tendo o "Fuehrer" respondido affirmativamente e marcado a data. — (U. P.)

Chegará em Munich ás 13 horas

LONDRES, 14 — Urgente — O sr. Chamberlain na sua entrevista com o sr. Hitler amanhã procurará uma solução pacifica para a questão da Tchecoslovaquia.

O sr. Chamberlain partirá de Heston ás oito e trinta da manhã de quinta-feira acompanhado de sir Horace Wilson e Willian Strang a bordo de um avião da Britain Erways devendo chegar em Munich a uma hora da tarde de onde seguirá para Berchtesgaden. — (U. P.)

Demonstração de coragem pessoal

BERLIM, 14 — Urgente — Circulos autorizados desta capital commentando a visita do primeiro ministro sr. Chamberlain a Berchtesgaden amanhã dizem que é uma grande demonstração de coragem pessoal e o unico e ultimo meio de se chegar a uma solução pacifica da questão dos sudetos na Tchecoslovaquia. — (U. P.)

UMA ENTREVISTA FRANCA PARA DECIDIR O DESTINO DA EUROPA

LONDRES, 14 — (Richard Mac Millan, correspondente da United Press) — Cessados os primeiros effeitos, causados por uma das mais sensacionaes e inesperadas noticias destes ultimos tempos: á viagem precipitada do primeiro ministro da Grã Bretanha a Allemanha. Circulou uma versão nos circulos politicos, segundo a qual o sr. Neville Chamberlain levará comsigo um novo plano destinado a solucionar o problema da Tchecoslovaquia, para ser discutido com o sr. Adolf Hitler.

Acredita-se geralmente, porém, que o fim principal, do encontro seja uma troca de vistas com a maxima das franquezas e sem subterfugios diplomaticos entre dois homens de Estado, destinada a abordar todos os angulos do problema com a possibilidade das conversações irem infinitamente mais longe e talvez mesmo chegarem a tocar no mais vital de todos os problemas da Europa: o desarmamento geral.

O governo britannico communicou a sua decisão relativa á viagem do primeiro ministro immediatamente ao embaixador francez. Acredita-se que a mesma conta com a approvação dos francezes, os quaes consideram-na um gesto de coragem sublime, mas, ao mesmo tempo, uma pedra nova no diadema do prestigio politico do sr. Adolf Hitler.

Diz-se que foi o proprio primeiro-ministro quem suggeriu ao gabinete, uma entrevista franca com o "Fuehrer" dentro de 24 horas para decidir o destino da Europa.

Nos circulos de prestigio politico admitte-se que até certo ponto essa viagem poderá ser interpretada como um retumbante triumpho diplomatico para o sr. Adolf Hitler, uma vez que o sr. Neville Chamberlain segue ao seu encontro no papel de pleiteante, mas, consta que a gabinete britannico chegou á conclusão de que a manutenção da paz e a vida de milhões de seres humanos estão acima de todas as considerações.

A publicação do communicado official, confirmando a viagem do primeiro-ministro, demorou horas, emquanto o telegramma do embaixador britannico em Berlim, communicando a resposta do "Fuehrer" estava sendo decifrado pelos peritos do "Foreign Office".

Grande multidão estacionada diante de Downing Street, nº. 10 ha longo tempo, foi tomada de enorme surpresa quando viu cerca de cincoenta jornalistas deixarem o edificio em careira louca, derrubando o cordão de isolamento estendido pela policia, e sairem correndo como allucinados afim de transmittir ao mundo a nova sensacional. — (U. P.).

Chamberlain solucionará a crise sudeta?

WASHINGTON, 14 — Os diplamatas europeus aqui acreditados são de opinião que a visita do sr. Chamberlain ao sr. Hitler significa a solução da crise sudeta. — (U. P.).

O communicado official sobre a viagem de Chamberlain

LONDRES, 14 — E' o seguinte o texto do communicado official dado á publicidade em Downing Street nº. 10, sobre a viagem do sr. Neville Chamberlain á Allemanha:

"O primeiro ministro da Grã-Bretanha parte amanhã de avião para a Allemanha, afim de avistar-se com o sr. Adolf Hitler. O sr. Neville Chamberlain procurará encontrar uma solução pacifica para o problema tcheco.

Partiremos amanhã do aerodromo de Heston ás 8 horas e 30 minutos.

O primeiro ministro enviou ao "Fuehrer" e chanceller allemão a seguinte mensagem por intermedio do embaixador de Sua Majestade em Berlim:

"Em virtude da situação cada vez mais critica proponho a v. ex. a realização de um encontro pessoal e immediato afim de procurarmos uma solução pacifica. Proponho ir até ahi por via aerea e estou prompto para partir amanhã. Peço a v. ex. que me indique com urgencia a hora em que poderá ter logar o encontro e solicito designar um local para o mesmo. Agradeceria a v. ex. a fineza de uma resposta urgente. — (a.) Neville Chamberlin."

O chanceller e Fuehrer respondeu á mensagem supra declarando que estaria á inteira disposição do primeiro ministro para um encontro amanhã.

Em consequencia disto, o primeiro ministro partirá amanhã pela manhã por via aerea." — (U. P.).

Jorge VI Fará Um Appello á Nação Britannica

(Conclusão da 1ª pag.)

que haja necessidade em consequencia das deliberações do Ministerio.

A presença do soberano em Londres, em contacto constante com os seus ministros, é considerada conveniente num tempo de crise, como o presente, se bem que o rei esteja sempre completamente informado dos acontecimentos pelos despachos que recebe por mensageiro, por telephone e por telegramma. Acredita-se tambem que, no caso de uma declaração de guerra, a presença de Jorge VI no balcão de Buckingham Palace, seria de um effeito animador para a multidão. — (U. P.)

Jorge VI conferenciará com Chamberlain

LONDRES, 14 — O rei Jorge VI deverá chegar á estação de Euston amanhã, ás 7,50 da manhã, seguindo directamente para o Palacio de Buckingham, de onde telephonará immediatamente para o sr. Chamberlain, marcando-lhe uma audiencia. E' muito provavel que o chefe do governo seja convidado a tomar café em palacio. — (U. P.)

A Inglaterra procura evitar a explosão na Europa

NOVA YORK, 14 — A decisão do sr. Chamberlain de se encontrar pessoalmente com o sr. Hitler causou enorme sensação em Nova York, onde o tem cada vez mais grave das noticias procedentes da Europa faziam crer que as perspectivas eram cada dia mais sombrias. Os jornaes publicam com grande destaque as noticias sobre o vôo dramatico do primeiro ministro. Immediatamente sentiu-se em todo o paiz que a Grã-Bretanha passou a ser o mais importante factor de esforço para evitar a explosão na Europa. — (U. P.).

"Rebaixar-se para vencer!"

BERLIM, 14 — Os circulos neutros definem a visita do sr. Chamberlain ao sr. Hitler com a phrase: "Rebaixar-se para vencer". Os circulos diplomaticos consideram a visita um acto de grande coragem pessoal e a ultima esperança possivel de uma solução inteiramente pacifica. Comquanto não se acredite que o sr. Chamberlain chegue a formular a proposta de um plebiscito, espera-se que elle dará a entender que a Grã-Bretanha o approvará. Provavelmente elle tambem reiterará o ponto de vista britannico de que a Grã-Bretanha não tolerará uma solução militar da crise pela Allemanha. A noticia da visita do sr. Chamberlain causou sensação aqui, e o programma de radio do costume foi interrompido para annunciar o grande acontecimento. — (U. P.)

Novos incidentes em Praga

TENTATIVA DE ASSALTO A' SE'DE DO PARTIDO SUDETO

PRAGA, 14 — A policia teve que intervir com energia para impedir que um grupo de esquerdistas assaltasse a sede do Partido Sudeto, nesta capital, esta noite. O edificio continua fechado. — (U. P.).

VINTE SOLDADOS TCHECOS CERCADOS POR NUMEROSO GRUPO DE SUDETOS

PRAGA, 14 — Os circulos ligados ao governo receiam pela sorte de 20 soldados da policia militar tcheca, cercados por numeroso grupo de sudetos allemães em Schwaderbach, perto de Braslitz.

O govereno acaba de receber noticia de Brazlitz, dizendo que alguns desses soldados foram aprisionados pelos sudetos. Os receios pela sorte dos mesmos augmentam porque metade de Graslitz está situada do lado allemão da fronteira. — (U. P.).

"Conversa particular" entre Lord Runciman e o deputado Kundt

PRAGA, 14 — Urgente — Informações autorizadas dizem que o representante do sr. Henlein, deputado sudeto Kundt, se avistará com o mediador Lord Runciman, esta noite para "uma conversa particular." — (U. P.).

O "Nashvile" recebeu ordens de Washington para zarpar

PORTLAND, 14 — Urgente — O navio de guerra norte-americano "U. S. S. Nashville" recebeu ordens directas de Washington para zarpar com destino não divulgado. — (U. P.).

A Marinha sovietica vae iniciar suas manobras

MOSCOU, 14 — Urgente — Foi annunciado que a marinha sovietica levará a effeito as manobras nos mares Pacifico, Baltico e Negro dentro de pou-

A Policia Anglo-Franceza Para Patrulhar o Territorio Sudeto

(Conclusão da 1ª pag.)

conservadores conhecidos pela hostilidade á Allemanha, antes da denuncia por Hitler ao pacto de Locarno no dia sete de março de 1936, adheriram hoje ao côro que pensa que a França não pode oppôr-se á idéa do plebiscito.

Até o sr. Leon Blum, que durante longos annos defendeu a segurança collectiva e a santidade dos tratados assignados pela Republica, suggere no editorial que insere hoje no jornal "Le Populaire", a possibilidade de ser estabelecida uma politica anglo-franceza que patrulharia o territorio dos sudetos, com observadores internacionaes sob o controle de officiaes estrangeiros.

O ex-presidente do Conselho visitou hoje o sr. Daladier e a julgar pelo conteudo de seu editorial, provavelmente incorporou-se ao numeroso grupo de politicos que recommendam ao presidente do Conselho apoiar a pressão da Inglaterra sobre Praga. Lembra-se que os socialistas reivindicam para o sr. Blum o merito de ter inventado o systema de não intervenção na guerra civil hespanhola. Sabe-se por informações obtidas em circulos autorizados que o governo francez começa a hesitar e está examinando a questão com grande interesse e está consultando diversos conselheiros de reconhecida competencia e experiencia em assumptos internacionaes.

As forças que tentam influir junto aos srs. Daladier e Bonnet dividem-se em dois campos, a saber: os nacionalistas e ultra-nacionalistas, que se negam a combater pela Tchecoslovaquia, em circumstancia alguma e os moderados, que previnem o governo contra a intervenção da França nas questões internas dos outros paizes. O primeiro grupo pensa que a França só seria obrigada a auxiliar a Tchecoslovaquia no caso de ser atacada pela Allemanha. O governo até agora não modificou a sua intenção de proteger sua alliada em caso de aggressão, mas ainda não definiu sua attitude sobre a questão da luta civil. Entrementes o governo continua em seus esforços tendentes a completar a estructura bellica sob a qual a França operará em caso de guerra.

O ministro das Finanças, senhor Marchandeau, examinou as medidas economicas e monetarias planejadas, taes como a reunião de representantes das potencias financeiras.

A prefeitura de policia annunciou hoje que começará amanhã a distribuição de meio metro cubico de areia a cada casa de Paris, a qual será usada na extincção de incendios causados por bombas inflammaveis, em caso de guerra.

O ministro das Relações Exteriores, sr. Bonnet, recebeu novamente hoje o embaixador dos Estados Unidos, sr. Bullit. A' noite seu official de gabinete recebeu o sr. Emin Wilson, conselheiro da embaixada.

A situação era considerada estacionaria esta tarde, na ausencia de noticias frescas de novos incidentes na Tchecoslovaquia.

O rompimento das negociações entre os membros do governo de Praga e os sudetos criou um impasse na opinião dos francezes e por esse motivo, segundo consta, o sr. Bonnet pediu á Inglaterra que recommende a lord Runciman intervir no caso apresentando suggestões concretas, temendo-se que em caso contrario possam produzir-se dramaticos acontecimentos dentro das proximas 48 horas.

A imprensa britannica annuncia que o sr. Daladier no decurso de uma conferencia telephonica com o primeiro ministro Chamberlain recommendou ao chefe do governo britannico a mobilização da esquadra ingleza. Essa informação foi, entretanto, desmentida pela secretaria da presidencia do Conselho.

O rapido desenvolver dos acontecimentos causou effeitos desconcertantes na opinião publica franceza. Os relativos meritos da causa dos sudetos assim como a conveniencia da participação da França em uma guerra eventual tornaram-se os principaes assumptos de discussão em todos os circulos. Entretanto, a imprensa de Paris cada vez dedica mais espaço ás noticias procedentes de todas as capitaes.

As informações recebidas de Roma, segundo as quaes o senhor Mussolini teria mudado de opinião a respeito do plebiscito na Tchecoslovaquia, offerecem um argumento contra o bloco favoravel á guerra, pois a França teria que defender tres fronteiras.

Tambem foi largamente commentada a decisão do governo polonez dissolvendo o parlamento, dando-se a esse facto diversas interpretações.

A Suissa toma precauções

GENEBRA, 14 — O governo suisso acaba de annunciar que foram tomadas precauções ao longo das suas fronteiras. Entre ellas figura a construcção de armadilhas ou poços para tanks, uma das quaes encontra-se na estrada de rodagem entre a França e a Suissa, a algumas centenas de metros do Edificio da Liga das Nações. — (U. P.).

Transferido para Eger o quartel-general dos sudetos

EGER, 14 — Urgente — Esta cidade acaba de ser escolhida para quartel-general do partido sudeto, o qual publicou ao anoitecer o seu primeiro communicado de guerra, annunciando que nos combates de Haberspirk foram mortas 25 pessoas — (U. P.).

Sacos de 50 kilos para as farinhas destinadas á panificação

UM OFFICIO DE CONGRATULAÇÕES RECEBIDO PELO MINISTRO DO TRABALHO

O ministro do Trabalho, senhor Waldemar Falcão, recebeu o seguinte officio:

"O Syndicato dos Commerciantes Atacadistas do Rio de Janeiro, justamente jubiloso pelas noticias veiculadas na imprensa desta capital, acerca da cessação da tolerancia por parte desse Ministerio, na "embalagem da farinha de trigo em sacaria de 44 kilos, devendo ser observado de 14 de setembro corrente em deante, o preceito segundo o qual as farinhas de mistura para panificação, a farinha integral e as semolas para massas deverão ser embaladas em saccos de algodão com o peso bruto de 50 kilos" — não pode deixar de vir trazer a v. ex. os seus mais irrestrictos applausos, visto como foi sempre pelo seu presidente proposta e defendida a idéa, que agora vê transformada em dispositivo legal, de sentido extremamente patriotico, pelo largo emprego que abre ao algodão nacional e pela barreira que oppõe a certas importações de fibras estrangeiras, quando as "nossas" podem perfeitamente corresponder ás necessidades brasileiras.

Reiterando os nossos mais calorosos applausos, servimo-nos da opportunidade para apresentar a v. ex. a expressão da nossa alta e respeitosa consideração. — (a.) Orlando Soares de Carvalho, presidente".

RELIGIOSAS

CULTO DE NOSSA SENHORA DAS DORES DA POLICIA MILITAR DO DISTRICTO FEDERAL

A Mesa Administrativa da Archiepiscopal Irmandade de N. S. das Dôres, que se venera na Capella da Excelsa Virgem, no Quartel dos Barbonos á rua Evaristo da Veiga, n. 78, fará celebrar no dia 18 do corrente, ás 10 horas, missa cantada, com sermão ao Evangelho, em honra á sua padroeira.

Para tomar conhecimento do relatorio do sr. Del Vayo

BARCELONA, 14 — O Ministerio, presidido pelo sr. Negrin, reuniu-se hontem á uma hora da tarde afim de tomar conhecimento do relatorio enviado pelo sr. Del Vayo de Genebra, sobre a situação internacional. Nomeou a seguir uma commissão, da qual fazem parte o sr. Vicente Uribe e Tomas Bilbáo, para tratar da questão do aprovisionamento. — (U. P.)

Processos de accidentes de trabalho

O ministro da Marinha enviou ao juiz dos Feitos da Fazenda Nacional, os processos de accidente de trabalho dos operarios Seraphim de Souza e Cornelio de Oliveira Queiroz, accidentados nas obras do novo Arsenal de Marinha, da ilha das Cobras.

RAIOS X
EXAMES RADIOLOGICOS EM RESIDENCIA
Drs. Victor Côrtes
— E —
Carlos Campos
Diariamente, de 9 ás 14 e 14 ás 18 horas
Assembléa, 73, 1.º and
Tel.: 22-5330

O Problema dos Sudetos Visto Pela Imprensa de Berlim

As minorias allemãs são victimas dos attentados da policia tcheca

BERLIM, 14 — A revista da imprensa allemã fornece interessantes dados sobre a situação vista de Berlim.

O "Berliner Tageblatt" escreve hoje de manhã: "Na noite de 12 de setembro acreditou-se que a tensão internacional havia diminuido. Ao dia seguinte, entretanto, o governo de Praga distendeu de tal modo os nervos do mundo que os levou quasi á explosão. Todo o povo allemão espera, indagando até quando durará essa tragedia diaria e sangrenta do outro lado da fronteira, só porque Praga se adonou do direito de auto-determinação com tão poucos escrupulos como se adonou de outras coisas."

O jornal diz que os quatro postulados principaes apresentados pelo sr. Henlein não podem ser qualificados de ultimatum, mas represetam pura justiça, collocando Praga não sómente deante de uma decisão de que dependerá o seu prestigio como tambem da qual resultará uma nova posição do problema dos sudetas.

O "Berlinner Lokal Anzeiger" escreve: "Victimas de um terror brutal são testemunhas mudas, mas incorruptiveis, que agora já proclamam ameaçadoras os direitos e a justiça da sua causa". Os novos postulados do sr. Henlein, diz esse jornal, tem por fim restabelecer a situação normal na Tchecoslovaquia.

O "Voelkischer Beobachser" dirige-se a Londres e a Paris nestas palavras: "A unica lei que existe para os actuaes governantes conscientes dos seus deveres de estadistas é a apreciação clara e integral da situação na região dos Sudetas, fugindo de toda a generalização de todo o preconceito para contribuir a inculcar nos politicos de Praga, causadores eventuaes de catastrophes o respeito aos direitos vitaes de tres milhões e meio de homens, mulheres e crianças allemãs."

O "Deustche Allgmeine Zeitung" diz que os sudetas conservarão disciplina sobre condições impossiveis de imaginar — (T. O.)

FLORIDA
UM BOM CIGARRO

No Tribunal de Segurança

JULGADOS VARIOS PROCESSOS

O juiz Raul Machado, em audiencia de hontem, á tarde, no Tribunal de Segurança Nacional, julgou o processo 543, oriundo do Paraná, e em que são accusados o dr. João Lisboa e outros, por terem alliciado e articulado pessoas em Jacarésinho, naquelle Estado, no mez de fevereiro ultimo, com o fim de, por meios violentos, tentar modificar a Constituição da Republica ou a forma de governo por ella estabelecida. Funccionou na procuradoria o dr. Clovis Kruel de Moraes e fez a defesa do réo o causidico Moezia Rollim.

Os denunciados João Lisboa, Abdon Feil, Antonio Moysés, Hugo Muque, Paulino Magalhães e o tenente Joaquim Carvalho foram absolvidos, sendo condemnado a 4 mezes de prisão cellular Arancibio Nunes.

Tambem, pelo mesmo magistrado foi julgado o processo 538, no qual estão denunciados como fomentadores de actividades integralistas Reynaldo Fafralper e Antonio Goering. A ambos foi imposta a pena de 3 mezes de prisão.

Pelo juiz Pedro Borges foi julgado hontem, no T. S. N., o processo 586, de São Paulo, que diz respeito ás actividades communistas de José Antonio e Affonso Ursine. Este ultimo foi absolvido e o primeiro condemnado a um anno de prisão.

Aquelle magistrado julgou ainda o processo 564, referente á acção subversiva de Balthazar da Silva, no Piauhy, o qual foi condemnado a um mez, 22 dias e 12 horas de prisão. Nesses dois julgamentos, occupou a Procuradoria o dr. Leite Olticica e a tribuna de defesa o dr. Medrado Dias.

Preparativos para o orçamento de 1939

UMA CONFERENCIA NO MINISTERIO DA FAZENDA

O presidente do Departamento Administrativo do Serviço Publico, dr. Luiz Simões Lopes, em longa conferencia que manteve com o titular da pasta da Fazenda, tratou do preparo do orçamento da União, para o exercicio de 1939, que como se sabe está sendo organizado pelo gabinete technico daquelle Ministerio.

De accordo com a lei que creou o Departamento Administrativo do Serviço Publico, cabe a este, organizar e controlar o orçamento federal.

O sr. Simões Lopes ficou inteirado do serviço já feito e bem assim do andamento dos mesmos para a sua phase final.

Em acção os guerrilheiros arabes

ASSALTANDO E INCENDIANDO PROPRIEDADES

JERUSALEM, 14 — A estação central de abastecimento de agua, situada em Latrun, nas immediações de Jerusalem, foi assaltada e incendiada por guerrilheiros arabes. Quando os empregados tentaram apagar o fogo, foram aggredidos a tiros.

Não obstante, lograram evitar a destruição completa das installações, assegurando assim o abastecimento de agua da capital. Nas cercanias de Tulcarem, a explosão de uma bomba, collocada nos trilhos da estrada de ferro, causou o descarrilamento de um trem, resultando dahi ferimentos em diversas pessoas. Nas immediações de Haifa, durante um tiroteio com terroristas, foi alcançado pelas balas um advogado judeu, que se encontra em estado grave. — (T. O.)

A U. R. S. S. disposta a auxiliar o governo de Praga

AVIÕES DE CAÇA E DE BOMBARDEIO SOVIETICOS ATRAVESSARÃO O TERRITORIO DA RUMANIA RUMO A CAPITAL TCHECA

RIGA, 14 — Noticias telegraphicas, ainda não confirmadas, fornecem os primeiros detalhes da sessão extraordinaria do Supremo Conselho de Guerra sovietico, da qual participou o addido militar da Tchescoslovaquia, em Moscou. O Supremo Conselho de Guerra da U. R. S. S. examinou hoje a possibilidade de um auxilio militar em prol do governo de Praga no caso de uma guerra entre a Allemanha e a Tchecoslovaquia. Até o presente momento o governo da Russia communista somente prevê o envio de grande numero de aviões de caça e de bombardeios que deverão atravessar o territorio da Rumania. — (T. O.)

A Rumania discute a situação da Europa Central

REUNIU-SE O CONSELHO DA COROA SOB A PRESIDENCIA DO REI CAROL

Rei Carol

BUCHAREST, 14 — Urgente — O conselho da corôa reuniu-se em Sinaia presidido pelo rei Carol, tendo comparecido o primeiro ministro, ministros do Interior, Guerra, Marinha e Aviação, o chefe do estado maior do Exercito e outras altas personalidades ligadas á defesa nacional.

Foi discutida a situação da Europa Central e o gabinete convocado para as dez horas da noite de hoje em Bucharest. — (U. P.).

O QUE DIZ A IMPRENSA OFFICIAL RUMENA

BUCHAREST, 14 — O jornal semi-official "Romania" diz que "a demonstração de armas por parte da Allemanha sómente poderá ter um resultado: — "a collaboração das outras potencias contra o Reich". — (U. P.).

Juramento á bandeira pelos reservistas dos tiros de guerra

No proximo domingo, ás 9 horas, terá logar no campo de São Christovão, a cerimonia do Juramento á Bandeira pelos jovens dos tiros de guerra, seguida da entrega da caderneta de reservistas dos tiros de guerra e de escolas de instrucção militar desta capital. A essa cerimonia comparecerão as altas autoridades militares.

São Paulo Vae Ter Um Modelarissimo Hospital de Clinicas

Devido ao máo tempo, foi adiado o lançamento da pedra fundamental marcado para hontem

Interventor Adhemar de Barros

São Paulo, a magnifica terra bandeirante, vae ter, dentro do surto renovador que a administração Adhemar de Barros criou, um grande e modelarissimo Hospital de Clinicas, da Faculdade de Medicina.

O interventor federal já assignou os decretos approvando o projecto e orçamento, na importancia de 17.966:575$000, destinada á construcção do referido hospital; e abrindo o credito especial até 2.000 contos, destinados a custear o inicio das obras.

Desse modo, a bellissima capital de Piratininga, cujo progresso vertiginoso provoca applausos a todos quantos lhe pisam o solo fecundo, receberá mais esse admiravel melhoramento, que o espirito plastico de seu actual interventor, senhor Adhemar de Barros, presentiu faltar a uma capital do vulto de São Paulo.

A pedra fundamental do futuro Hospital de Clinicas ia ser lançada hontem. O máo tempo não o permittiu, porém; sendo a cerimonia adiada "sine die".

Roosevelt voltou rapidamente a Washington

O PRESIDENTE QUER ACOMPANHAR DE PERTO OS ACONTCIMENTOS EUROPEUS

ROCHESTER, (Minnessota), 14 — (Urgente) — A ameaça de guerra na Europa obrigou ao presidente Roosevelt, voltar rapidamente a Washington. S. ex. viajou em trem especial, não parando em Hyde Park como fora previamente planejado. — (U. P.).

O PRESIDENTE CHEGARA' A' WASHINGTON ANTES DO MEIO DIA

WASHINGTON, 13 — (No trem presidencial a caminho de Washington" — O sr. Roosevelt partiu apressadamente da cabeceira do seu filho James Roosevelt com destino a Washington, afim de acompanhar tão de perto quanto possivel os acontecimentos europeus, que classificou de "extremamente graves". A' ultima hora, o presidente mudou de plano de regressar a Hyde Park, provavelmente devido a alguma noticia recebida de Washington. O sr. Cordell Hull, que vem mantendo em Washington estreito contacto com os diplomatas na Europa, informou o sr. Roosevelt sobre os ultimos acontecimentos da Tchecoslovaquia. O presidente providenciou para que, na sua viagem para leste, recebesse as ultimas noticias em Oelwein, Estado de Iowa, Stockton e Sycamore, no Inniois, em Forest Park e em Chicago. O trem presidencial deverá chegar a Washington na quinta-feira, antes do meio-dia. — (U. P.).

FLORIDA
CHEQUES 50$ E 20$

Transferencia e classificação de capitães

Pelo titular da pasta da Guerra, foram transferidos os capitães: Amaury Kruel, do Quadro Supplementar para o Ordinario, sendo classificado no 3º Regimento de Cavallaria Independente (São Luiz); e Osiris Bittencourt Coelho, do Quadro Ordinario (13º Regimento Independente) para o Supplementar; e classificados os capitães: Eloy Massey Oliveira de Menezes no 5º Regimento de Cavallaria Independente "Quarahy), e Joel Calazans, no 13º Regimento de Cavallaria Independente (Jaguarão).

A inauguração da exposição de "Brasilidade", hoje, no Instituto de Educação

Inaugurar-se-á, hoje, ás 15 horas, no Instituto de Educação, a exposição de trabalhos escolares denominada "Brasilidade" e realizada com a collaboração dos alumnos de todas as escolas elementares, experimentaes e technicas secundarias da Municipalidade.

A solennidade terá a presença do presidente da Republica, ministros de Estado, prefeito do Districto Federal, secretario geral de Educação e Cultura e de outras altas autoridades.

Chamados á Directoria do Recrutamento

Estão chamados á Directoria do Recrutamento para tratarem de assumptos que lhes dizem respeito, o 2º tenente da reserva Carlos Florencio de Abreu e Silva e o cidadão Clemenceau Amaral Silva.

Exposição anti-communista e exposição das obras e realizações do presidente Getulio Vargas

O governo deliberou realizar, na proxima quinzena de novembro proximo, uma exposição anti-communista e, no mesmo tempo, uma exposição das obras e realizações do presidente Getulio Vargas.

A exposição anti-communista constará de documentação photographica da actividade communista no Brasil desde o seu inicio até as revoluções de 1935, assim como de objectos das lutas communistas verificadas no Brasil, documentação dos archivos officiaes da policia sobre a trama vermelha, de material de propaganda communista appreendido e de graphicos e diagramas mostrando a acção do governo na repressão do communismo.

Haverá ainda um mostruario de toda a literatura anti-communista do povo brasileiro.

A exposição relativa ás obras e realizações do presidente Getulio Vargas consistirá numa demonstração do trabalho constructor do regime, constante de photographias das principaes obras publicas executadas pelo governo e das que se acham em andamento.

Será tambem realizada uma demonstração graphica, por meio de diagramas, do desenvolvimento da vida nacional nos seus diversos aspectos: economico, commercial, industrial, financeiro, educacional, cultural, militar e social.

A exposição durará cerca de trinta dias e será provavelmente realizada no Theatro Municipal.

Curso de Tracomologia no Hospital Estacio de Sá

Hoje, ás 11 horas, será inaugurado no pavilhão Annes Dias, no Hospital Estacio de Sá, um curso de Tracomologia.

Por essa occasião fará uma conferencia o professor Hermenegildo Arruga, que discorrerá sobre o combate a tracoma.

Presidirá essa cerimonia o sr. Barros Barreto, director do Departamento Nacional de Saude Publica, não havendo convites especiaes.

As manobras da flotilha de contra-torpedeiros

Sob o commando do capitão de fragata aviador naval Fabio de Sá Earp, levantou vôo hontem, ás 12 horas, da ponta do Galeão, as esquadrilhas de caça e de reconhecimento da Força Aerea da Esquadra, que foram tomar parte nas manobras que estão sendo realizadas pela Flotilha de Contra Torpedeiros, sob o commando do capitão de mar e guerra Galdino Pimentel Duarte.

Tambem seguiu para a zona das operações, ás 10 horas da manhã de hontem, o rebocador "D. N. O. G.", sob o commando do capitão-tenente Mauricio Dantas Torres, levando o novo alvo de batalha.

Designações na Armada

O ministro da Marinha communicou ao director do Pessoal da Armada haver resolvido designar os officiaes abaixo, para as seguintes commissões: capitão de fragata Arthur Pereira de Oliveira Durão, para representar a Marinha na Commissão de Metrologia, subordinada ao Ministerio do Trabalho; capitães de corveta Horacio Braz da Cunha, para commandar o contra-torpedeiro "Parahyba", e Fernando Almeida da Silva, para encarregado do material a bordo do "Minas Geraes"; capitão-tenente Alfredo Maria do Amaral Neves, para encarregado da Estação Central Radio da Marinha.

Departamento Nacional do Café

A POSSE DO SR. OSWALDO DE BARROS

O sr. Oswaldo de Barros, que foi recentemente nomeado director do Departamento Nacional do Café, por um acto acertado do presidente da Republica, tomará posse hoje, no Ministerio da Fazenda. O acto realizar-se-á ás 15 horas e dará opportunidade a que o sr. Oswaldo de Barros receba as maiores demonstrações de affecto dos seus amigos e admiradores.

Proteja-se
JÁ
contra as afecções pulmonares augmentando sua resistencia com as vitaminas e o calcio contidos no puro oleo de figado de bacalhau de que é feita a EMULSÃO DE SCOTT. Nenhum oleo possue as mesmas propriedades reconstituintes do Scott.

EMULSÃO DE SCOTT

Será homenageado o professor Agliberto Xavier

A INAUGURAÇÃO DO BUSTO DESSE VELHO EDUCADOR NO COLLEGIO PEDRO II

Está marcada para o proximo dia 17, ás 16 horas, no salão nobre do Externato Pedro II, uma homenagem ao professor Agliberto Xavier, por seus amigos e admiradores.

A solennidade será presidida pelo professor Raja Gabaglia, director daquelle estabelecimento de ensino, devendo falar os professores Pedro do Couto, Julio Saleck e Ascanio Farias.

Depois dessa primeira solennidade, seguir-se-á a inauguração da effigie do homenageado, em bronze, no salão que tem o seu nome.

FLORIDA
O CIGARRO QUE SATISFAZ

"Acabae Com as Rebelliões e os Negocios"

Como se manifesta a imprensa de Londres sobre a situação internacional

LONDRES, 14 — A posição da imprensa ingleza, no tocante á situação, criada pelo problema tcheco, não se acha uniforme, embora todos os jornaes expressem o desejo da Inglaterra, de chegar-se a uma solução, por meios pacificos.

O "Times" referindo-se á attitude da Inglaterra, no que concerne aos interesses da Allemanha no léste da Europa e na Europa central, escreve, que não é intenção da politica ingleza de atravancar o desenvolvimento natural da situação, nestas regiões, mas que não se deve deixar todo o peso unicamente nos hombros da Inglaterra. Exactamente, porque não existe, ou não devia existir nenhuma razão para uma pendencia entre a Inglaterra e a Allemanha, é absolutamente necessario que se reconheça, em tempo, a verdadeira situação. Até agora, a Allemanha não disse nenhuma palavra de propostas construtivas que posas facilitar o caminho para concessões. Mas os governos europeus quer que a Allemanha diga tal palavra.

O 'Daily Telegraph' declara que todo mundo inclusive os membros do governo, espera ainda que se solucione satisfatoriamente a situação actual. O "News Chronicle" expressa a sua opinião que se devia exercer uma maior pressão sobre a Allemanha, para que esta não seja tão intransigente.

O jornal reconhece, porém, que as medidas de defesa na Inglaterra se encontram ainda num estado pouco adeantado, de fórma que não se deve ir até a violencia. Um juizo desapaixonado é, mais do que nunca, necessario, para salvar a Europa do perigo imminente. — O "Daily Mail" diz num artigo, sob a epigraphe: "Acabae com as rebelliões e negociae!" O seguinte: E' impossivel pensar que a diplomacia não seja capaz de encontrar uma solução pacifica. A auto-determinação, da qual falou Hitler, é o direito de qualquer povo. Portanto, as chancellarias dos governos devem prestar a maxima attenção á exigencia de um plebiscito, ou a qualquer outro plano, que dê ás minorias a possibilidade, de decidir sobre seu proprio destino. — (T. O.)

Leia hoje e todas as quintas-feiras
A NATA
Uma edição exclusivamente de graça
NICKEL FARO no front... do bom humor.
"Memorias da Vacca Ita" e outros "pratos leiterarios"

CONGOLEUM, cada dia, parecerá melhor!

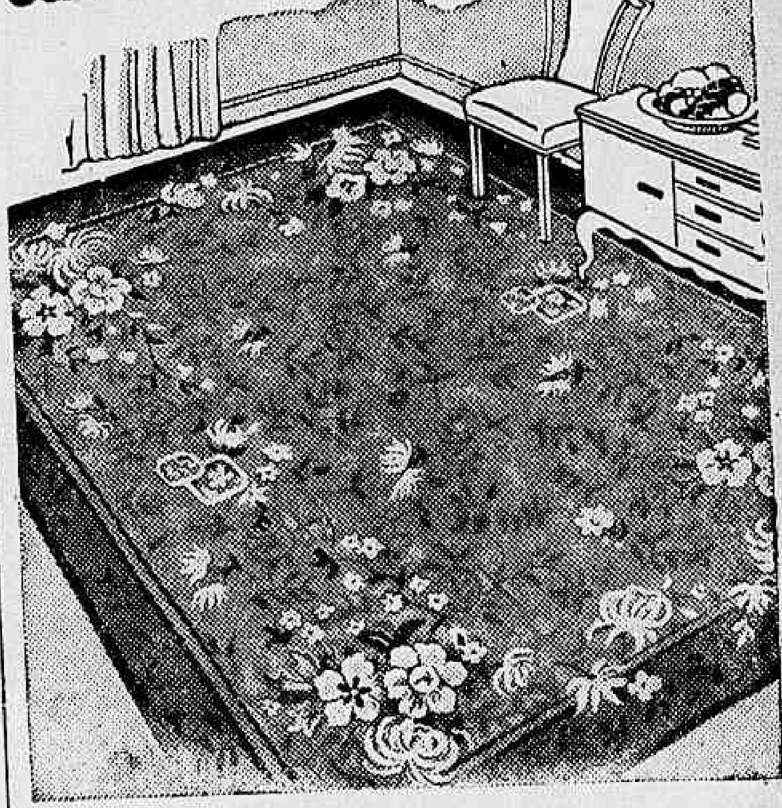

EM sua casa, as vantagens de Congoleum crescerão. A cada instante, a senhora sentirá que elle simplifica o seu trabalho domestico, por sua extrema facilidade de limpeza. E na belleza de seus artisticos desenhos se deliciarão os seus olhos constantemente. Novos e mais lindos padrões estão sendo exhibidos. Aproveite a opportunidade e escolha para o seu lar o tapete que lhe trará um novo encanto e conforto. Mas não se esqueça de verificar o Sello de Ouro, garantia de authenticidade.

CONGOLEUM
CONGOLEUM COMPANY OF DELAWARE
RIO DE JANEIRO — CAIXA POSTAL 1605
SÃO PAULO — RUA JOSÉ BONIFACIO 110
Só é Congoleum com este sello.

A DATA NACIONAL DA GUATEMALA

No anno de 1821, na data de hoje, a Junta Provincial da Guatemala, reunida no salão de honra do Palacio dos Capitães-generaes, registava em Acta Memoravel a Independencia nacional da maior das republicas centro-americanas.

A data nacional da Guatemala marca, portanto, uma ephemeride que não póde passar sem um commentario, pela excepcional importancia de seu significado na historia da união, do progresso e da concordia de todos os povos americanos. Plenamente integrada no convivio das republicas do Novo Mundo, a Guatemala tem orientado sempre a sua politica continental pelo timbre inconfundivel do desinteresse, da amizade e da generosidade.

Na qualidade de povo culto e em pleno rythmo de civilização, os tres milhões de habitantes que formam a população da Guatemala bem comprehendem o papel historico que o destino lhes reserva no seio das Americas.

Certa dessa predestinação nacional, a Guatemala segue com alto espirito de trabalho os caminhos de uma realidade material e moral hoje consideravel.

A propria conformação geographica da Guatemala já a predispõe a singulares conquistas sociaes e politicas: — banhada pelos Oceanos Atlantico e Pacifico, levanta-se dessas formosas praias até ás alturas dos extremos da Cordilheira dos Andes. Apesar de situada entre 12º e 18º de latitude Norte, em plena zona tropical, o seu clima é variado: desde os torridos calores da costa até as temperaturas amenas das mesetas de 1.500 metros e o frio das alturas de 2.500 e 3.000 metros.

A actividade economica desse povo manifesta-se ao observador através de numeros indices dos mais expresivsos. Em 1937 a Guatemala exportou mais de 10 milhões de dollares de café, e cerca de 5 milhões de dollares de bananas. A producção agricola mantém-se em rythmo normal ha mais ou menos vinte annos, destacando-se, entre os productos mais cultivados, o milho, a banana, o café e o assucar, notando-se actualmente forte tendencia para a policultura. A pecuaria é tambem bastante desenvolvida.

Conta ainda a Guatemala com 1.186 kilometros de estradas de ferro, 5.588 kilometros de estradas de rodagem e 2.587 estabelecimentos de instrucção publica.

A forma de governo da Guatemala é a de uma Republica Unitaria presidencialista, que repousa na harmonia dos tres poderes, o Executivo, o Legislativo e o Judiciario. A divisão Administrativa conta com 22 Departamentos.

O actual chefe do Executivo, o general de divisão Jorge Ubico, eleito em 1931, foi reconduzido ao Governo ao terminar o seu primeiro periodo presidencial. O general Ubico vem exercendo o seu mandato com probidade e espirito progressista, disciplina, ordem e harmonia. Assim, em sua gestão, vem desempenhando o papel de verdadeiro transformador da vida guatemalteca, como o animador de um vigoroso surto politico, economico, administrativo e moral, — zelando de maneira vigilante e permanente pelo bem estar do seu povo e pelo maior prestigio da Guatemala no scenario continental.

No dia de hoje, em que a Guatemala commemora mais um aniversario de sua Independencia, o Brasil envia á nobre Nação irmã da America Central as melhores congratulações e as suas mais effusivas saudações de cordialidade americana.

FLORIDA
RADIOS 1:100$

Vem ahi a lei do salario minimo

O presidente da Commissão de Salario Minimo do Districto Federal está publicando no "Diario Official", um edital de notificação aos individuos, empresas associações, syndicatos ou firmas que tenham a seu serviço, empregados ou operarios, para que no prazo de 15 dias a contar do dia 10 do corrente, enviem áquella Commissão, no Ministerio do Trabalho, a indicação dos salarios mais baixos effectivamente pagos.

NOTICIAS DA ALLEMANHA

Serviço Especial da RVD. — Bem significativo para a grande importancia que se dá ao turismo na Allemanha é o facto que o Departamento dos Correios do Reich resolveu de instituir em regiões especialmente favorecidas pela natureza linhas servidas por diligencias. Conforme informa agora o Ministerio dos Correios já foram installadas 16 linhas regulares de diligencias cada uma puxada por quatro cavallos. As carruagens usadas obedecem em todas as suas linhas ás com que antigamente os nossos bisavós fizeram suas viagens e quem tambem não falta e o "postillon" que guia os cavallos e faz soar de vez em quando na sua corneta typica melodias como as que foram tocadas por seus collegas de um seculo atrás. Moderno no entanto é o equipamento technico das novas diligencias de modo que bem que se viaja nellas "á antiga" se tem todo o conforto.

O CÔRO DA CRUZ DE DRESDEN CANTARÁ NA AMERICA DO NORTE

Serviço Especial da RVD. — O côro da Cruz de Dresden que no anno passado realizou uma viagem de concertos através do continente norte-americano, attendendo a diversos pedidos, voltará neste anno ainda aos Estados Unidos da America do Norte. A viagem começará no dia 6 de outubro no porto de Bremen, dia em que os componentes do côro, que são 65 rapazes, embarcarão á Nova York. No dia 27 de agosto, essa sociedade orpheonica deu pelo radio seu "concerto de aviso" que foi retransmittido por quasi todas as estações de radio-diffusão estadunidense.

SEMANA DE PFIZNER EM 1939 EM FRANKFURT S|M

Serviço Especial da RVD. — Em commemoração do 70º anniversario do grande "maestro" germanico Hans Pfitzner realizarão os Palcos Urbanos da cidade de Frankfurt sobre o Meno no proximo mez de maio uma "Semana de Pfitzner" que começará no dia 5 de maio de 1939. O programma já elaborado engloba todas as obras daquelle afamado musico entre ellas as operas "O Pobre Henrique", "Palestrina", "Christelfein" e "O Coração".

GRANDES MELHORAS NAS FERROVIAS AUSTRIACAS

Serviço Especial da RVD. — Desde que as ferrovias na antiga Austria foram incorporadas nas Estradas de Ferro allemães deu-se immediatamente inicio a um vastissimo programma de reconstrucção e melhoramento das communicações. Diversas linhas até então existentes com uma via só receberão agora vias duplas, outras de bitolas estreitas estão sendo removidas para fazer lugar a bitola normal. A' uma modificação completa estão sendo submettidas tambem as installações technicas das estações ferroviarias de Vienna, já um tanto adequadas. Na provincia da Carinthia traçou-se uma nova estrada de ferro em cuja construcção empregam-se mais de 5.000 operarios. Outros autos estão trabalhando activamente no levantamento de diversos diques, protectores dos leitos ferroviarios contra avalanches, e enchentes, muito frequentes nas zonas montanhosas.

Especial attenção requer na Austria, tambem o material rodante que se encontrava no momento do "Anschluss" em estado pouco recommendavel. Assim, deram, por exemplo, entrada em officinas mais de 450 locomotivas das quaes cem já foram completamente concertadas e reintegradas no trafego, as demais ficarão igualmente na sua maior parte promptas neste anno ainda. Encommendaram-se além disso entre outros, 10 locomotivas pesadas com tender, 35 locomotivas pesadas typo "standard", 14 locomotivas electricas, 10 carros-motor "Diesel", 100 vagões de quatro eixos destinados para os trens ultra-rapidos de passageiros, 1.000 vagões fechados de carga e 800 vagões abertos de carga. As encommendas de material novo dadas pelas Estradas de Ferro allemãs, para a reorganização dos ferroviarios austriacos montaram desde o empresse em meados de março até 1º de julho de 1938 em 55,8 milhões de marcos, quer dizer que foi empregada em perto de tres mezes uma importancia de 4 vezes maior do que a que as antigas Estradas de Ferro austriacas tinham gasto em todo o anno de 1937.

A EDUCAÇÃO PROFISSIONAL NA ALLEMANHA

Serviço Especial da RVD. — Com uma energia de facto digna de todo o louvor trata-se na Allemanha da educação profissional afim de garantir renovos. O numero de artifices aprendizes que no anno proximo passado foi de 407.460 e que nos annos de 1932 até 1935 importou no total em .. 588.000 sómente, monta neste anno no Reich em 627.000. Este desenvolvimento é de tanto maior importancia quando se tem em vista que depois de um affluxo tão grande da procura de artifices sempre contribue com a quota maior na educação das gerações futuras de operarios de industria especializados.

A COMMUNHÃO DA ABNEGAÇÃO DO POVO ALLEMÃO

Serviço Especial da RVD. — Ha cinco anos, precisamente, deu-se principio á instituição das Obras de Assistencia Invernal Allemã, obra que é uma acção que se vê sustentada pelo sentimento de communidade nacional para soccorrer todos aquelles membros do povo que não estão em boas condições economicas. E' uma acção que, ainda hoje em dia, não tem o seu igual no mundo. Quaes as proporções que assumiu esta obra de assistencia, estão comprovadas pelos resultados dos cinco annos proximos-passados. De 1933-34 até 1937-38, os sacrificios do povo allemão importaram, em conjunto, em quasi dois bilhões de Reichsmark. As annuidades, augmentaram, permanentemente sendo que de 350 milhões de Reichsmark, 360,5 milhões, 371,9 milhões e 408,3 milhões a 410 milhões de Reichsmark no inverno proximo-passado.

UM MILHÃO DE EMPRESTIMOS MATRIMONIAES

Serviço Especial da RVD — A primeiro de agosto de 1938, o numero dos emprestimos matrimoniaes concedidos na Allemanha, importou em mais de um milhão, ao passo que o numero geral de emprestimos considerados, amortizados, pelo numero de crianças nascidas com vida, importou já em mais de 840.000 Reichsmark. No primeiro trimestre de 1938, deferiram-se 47.000 requerimentos, isto é, foram pagos .. 41, 3% dos emprestimos matrimoniaes pedidos, contra sómente 30º|º, numero redondo, no trimestre anterior. No segundo trimestre de 1938, foram-nos até mesmo perto de 60.000 emprestimos. Se o numero geral dos casamentos contraidos no primeiro trimestre de 1938 foi de 2º|º menos do que no mesmo espaço de tempo em 1937, não se deverá esquecer, ao julgar-se esta reducção que o grande numero de casamentos que, regularmente, se correlaciona com a festa da Paschôa, neste anno sómente se deu em abril, emquanto, no anno proximo passado, se dera já em março. Quanto as grandes cidades, já se tem o resultado do primeiro semestre; neste effectuaram-se 9.500 casamentos mais, quer dizer, 10º|º mais do que em igual periodo de 1937. Tambem o numero de nascimentos ultrapassou, no primeiro trimestre de 1938, o resultado do anno anterior em 10.945. Houve, pois, um triplice augmento, sendo que sómente em parte diminuta em consequencia do augmento do numero de casamentos e fim, principalmente, por motivo de uma accrescida disposição do povo allemão de ter, novamente um numero maior de filhos.

A NE'O-FORMAÇÃO DO CAMPONEZ ALLEMÃO

Serviço Especial da RVD. — No anno proximo-passado, a Sociedade Allemã de Colonização (Deutsche Ansiedlungsgesellschaft) distribuiu a camponezes allemães, ao todo, .. 2.528 hectares de terras. A actividade dessa sociedade, augmentará, consideravelmente mais ainda, por ter sido encarregado agora de comprar, tambem, todas as propriedades (fazendas ou estancias) que na Austria puderam ser compradas, em praça publica, para o fim da formação de uma nova geração de camponezes.

Dr. Dormund Martins
Molestias do coração, aorta pulmões, rins, apparelho digestivo, magreza e obesidade
Dr. Dormund Martins Filho
Molestias das senhoras, disturbios sexuaes, vias urinarias, ulceras e varices
Diariamente das 14 as 18
Consultorio — SENADOR DANTAS, 118 appto 614
Consultas — 20$000

Tentou suicidar-se ingerindo uma substancia toxica

Por desgostos intimos tentou, hontem, suicidar-se em sua residencia, á rua Jacurá n. 57, ingerindo uma solução de trigo roxo, a domestica Francelina Ferreira, de côr parda, viuva, com 42 annos de edade.

A tresloucada criatura foi soccorrida pela Assistencia Municipal e internada no Prompto Soccorro, em estado grave.

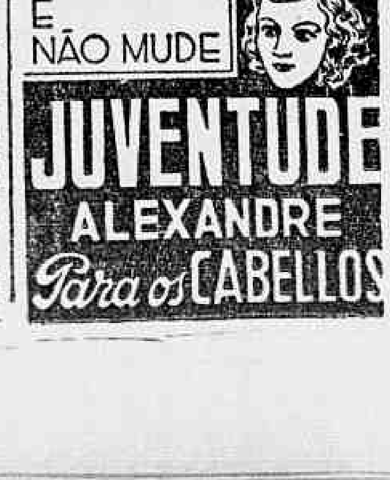

Pressão de Paris e Londres Contra o Governo Tcheco

PRAGA DEVE CEDER

LONDRES, 14 — Nos circulos competentes inglezes não se confirmam nem se desautorizam os rumores de que a Inglaterra e a França exerceriam pressão sobre o governo de Praga para decidil-o a aceitar a idéa do plebiscito. Esses mesmos circulos se limitam a accentuar que nada se sabe sobre o assumpto. Em fonte geralmente bem informada, porém, assevera-se que esses rumores têm certo fundamento embora se adiantem aos factos. Parece effectivamente que nos circulos chegados ao sr. Neville Chamberlain discute-se a idéa do plebiscito, cuja realização, porém, dependeria de duas condições: suspensão definitiva das manobras militares allemãs, pois que em taes circumstancias a realização do plebiscito seria uma exigencia insupportavel para o actual governo tcheco; em segundo logar, o restabelecimento de uma disciplina exemplar em todo paiz, que até agora os sudetas vêm observando, ao mesmo tempo que a Inglaterra decidiria Praga a suspender paulatinamente as medidas excepcionaes até agora tomadas.

Segundo ainda parece, essa idéa teria encontrado éco favoravel na França, não se acreditando em Londres que o governo francez faça grandes difficuldades á sua realização, desde que naturalmente se consiga chegar a um accordo sobre o modo por que se realizaria o plebiscito.

De outro lado assevera-se que existiria ainda certa resistencia contra esses planos no proprio seio do governo inglez, sobretudo de parte dos ministros mais moços que julgam o plebiscito uma concessão exaggerada á Allemanha. — (T. O.)

A Mulher Empregava-se Para Facilitar a Tarefa do Companheiro

Os investigadores Poly, Medina e Rosa, do 3º districto, destacados para investigar sobre um roubo effectuado na residencia do sr. Luiz Bergallo, á rua Voluntarios da Patria, 98, casa 4, prenderam hontem em Caxias o casal Mario Freitas Cristã-Mathilde Fidelis.

Na delegacia da rua General Polydoro, o primeiro, que é conhecido antigo da policia, confessou ter praticado o furto de cumplicidade com Mathilde.

Para tal, ella se empregava, afim de preparar o terreno. Assim, foram assaltados: o appartamento n. 53 do Edificio Pinheiro, á rua de Copacabana; a casa do sr. Luiz Bergallo e agora estava em vista, uma visita á casa do sr. Francisco A. Inglez, á Avenida João Luiz Alves, 268, na Urca.

Na residencia do casal foram encontrados e apprehendidos os seguintes objectos: dois relogios de mesa, vestidos, sapatos e outros objectos, tudo avaliado em 500$000.

Os dois larapios vão prestar contas á Justiça.

Praticou Crime Inafiançavel Anterior ao Casamento

Uma rumorosa annullação de casamento no fôro local

Acaba de ser sentenciada, no fôro local, pelo respectivo juiz dr. Estacio Corrêa de Sá e Benevides, uma acção ordinaria de annullação de casamento, movida por Magdalena Winberg Berna, contra seu marido Esteban Berna.

Na sentença o magistrado julga procedente a acção para decretar, como fez, a nullidade, por erro essencial quanto á pessoa do conjuge marido, do matrimonio contraido perante o Juizo de Direito privativo de casamento no Estado da Bahia.

A decisão do juiz Sá e Benevides é longa e baseia-se na interpretação do artigo 1º da lei nº 13 de 29 de janeiro de 1935.

O Tribunal de Appellação, tomando conhecimento e dando provimento ao aggravo, deixou fóra de controversias a existencia da condemnação do marido por crime inafiançavel praticado antes do matrimonio e ignorado pela esposa quando contraiu nupcias.

A decisão subiu na fórma da lei ao Tribunal de Appellação para que depois de passada em julgado seja inscripta no registo civil.

Dr. José de Albuquerque
Affecções sexuaes masculinas, venereas ou não. Tratamento da
IMPOTENCIA EM MOÇO.
Espermatorrhéa, Poluções, Perdas seminaes, Phobias sexuaes, Temores, Depressora, Dieporrhagia aguda ou chronica, Prostatites, Orchites, Vesiculites, Estreitamentos, Cancros.
ROSARIO, 172. De 9 ás 19 hs.

Cartões de Visita
Em alto relevo, cento 12$
Papelaria Ribeiro
RUA DO OUVIDOR, 161

Patente de invenção n. 21.457

Momsen & Harris, Agente Official da Propriedade Industrial, estabelecida á praça Mauá, n. 7, 18º, nesta cidade, encarrega-se de promover o emprego de "Um novo feitio, ou fórma ou configuração do rasto de um aro elastico para rodas de vehiculos", privilegiado pela patente de invenção, supra exarada, de propriedade da The Dunlop Rubber Company Limited, estabelecida em Birmingham, Inglaterra.

Ordem e disciplina no Ministerio do Trabalho

A PORTARIA HONTEM BAIXADA PELO SR WALDEMAR FALCÃO

O ministro do Trabalho, sr. Waldemar Falcão, baixou hontem a seguinte portaria:

"Considerando ser necessario imprimir á actividade dos serventuarios das Repartições installadas no edificio-sede, deste Ministerio ordem e uniformidade para a indispensavel disciplina que deve presidir aos trabalhos que ahi se executam e, ainda, para observancia da circular da Secretaria da Presidencia da Republica, nº. 7|38, de 16 de agosto, recommendo aos srs. directores e chefes de serviços ou secções sob pena de responsabilidade, o rigoroso cumprimento do seguinte:

1º) — O ponto deve ser encerrado á hora regulamentar, sendo dispensados da respectiva assignatura sómente os serventuarios isentas por determinação expresas em lei ou regulamento. Quando, por conveniencia do serviço, não puder o serventuario asisgnar o ponto á hora regulamentar, deverá fazel-o em outra hora do dia, previamente determinada pelo chefe da repartição, consignada, entertanto, a medida do livro do ponto e no boletim de frequencia.

2º) — Exceptuados os directores e os chefes de secção, nenhum serventuario poderá receber, no recinto dos trabalhos, as pessôas que o procurarem, cabendo aos chefes de secção providenciar quanto á fiel observancia desta disposição.

3º) — São terminantemente prohibidas, no recinto das secções, quaesquer palestras extranhas ao serviço.

4º) — Aos serventuarios é vedado que se retirem do recinto dos trabalhos respectivos dentro das horas de expediente salvo por motivo justo e depois de autorizados por quem de direito. Esse afastamento será consignado no livro do ponto, juntamente com o motivo que o houver justificado.

5º) — Terminado o expediente, devem os serventuarios guardar os livros e demais material de que se houverem servido, de modo que deixem em perfeita ordem as respectivas mesas.

6º) — Emquanto não for inaugurado no edificio séde deste Ministerio o serviço de lunch, será facultada aos serventuarios a saida para esse fim no periodo de tempo comprehendido entre 13 e 15 horas, o que se fará, porém, em turmas não excedentes de um quarto dos componentes de cada secção, observado o praso maximo de 20 minutos para o uso de tal permissão.

Rio de Janeiro, 12 de setembro de 1938. — (a.) Waldemar Falcão".

A velhinha já não supportava a vida

IMPRESSIONANTE AS CIRCUMSTANCIAS DA TENTATIVA DE SUICIDIO

Nenhum dos moradores do predio n. 141, da rua Senador Pompeu poderia suppor que no interior de um dos quartos, alguem pudesse estar tentando contra a existencia.

Um filete de sangue, porém, a sair pela fresta da porta, attraiu a attenção de todos.

No commodo, residia ha cerca de um mez, a septuagenaria Ambrosina Penna, com 71 annos de edade que se dizia enfermeira diplomada e viuva de um sobrinho da senhora do ex-presidente Affonso Penna, e que no sabbado ultimo, conforme noticiámos, tentára matar-se, ingerindo grande quantidade de kerozene.

Tanto bastou para que uma terrivel suspeita assaltasse o pensamento de todos.

Arrombada a porta, foram os presentes deparar, deitada no modesto leito, já desfallecida, com a velhinha.

Foram solicitados immediatos soccorros da Assistencia que attendeu a tresloucada.

Havia ella, em nova tentativa, cortado os pulsos e para que ninguem pudesse interromper-lhe os planos, collocou as mãos dentro de uma lata onde o sangue caia.

Num movimento qualquer, feito pela velhinha, a lata virou, deixando que o seu conteudo se derramasse e attraisse a attenção dos outros moradores do predio.

Os medicos que soccorreram a pobre septuagenaria, não alimentam esperanças de salval-a.

O jornalismo e a administração publica

Ao ministro da Justiça dirigiu o Syndicato dos Jornalistas o seguinte:

"Registou o Syndicato dos Jornalistas Profissionaes, com satisfação, a noticia da nomeação, em decreto referendado por v. ex., de seu distincto consocio, sr. Ladislau Vinhaes Weinberger, para o cargo de official administrativo desse Ministerio.

Jornalista profissional, homem de intelligencia, e de excellente caracter, o sr. Ladislau Vinhaes é uma expressão legitima do jornalismo carioca. A sua escolha para aquellas funcções teve, por isso, agradavel repercussão no seio da classe a que pertence.

Transmittindo a v. ex. essa impressão causada entre os jornalistas profissionaes, a Directoria do Syndicato representativo dos trabalhadores da pena folga em assignalar a cooperação patriotica que elles vêm prestando a administração publica no desempenho de attribuições que lhes são commettidas.

Aceite v. ex. a renovação dos nossos protestos de alta consideração e solidariedade civica. (a.) Pedro Timotheo, presidente".

Surdo, não ouviu o resfolegar da machina

Populares que aguardavam conducção na manhã de hontem, na estação de Triagem, foram testemunhas de uma impressionante occorrencia.

Um trem que passava em grande velocidade, colheu um homem que caminhava ao longo da linha, atirando-o á grande distancia, causando-lhe morte immediata.

Mais tarde, o commissario Arnaud, do 19º districto, conseguiu apurar tratar-se do operario da officina de fundição da "Cidade Light", Antonio Dias da Silva, portuguez, com 63 annos, viuvo e residente á rua Aracaty, s|n., em Ramos.

O pobre homem era surdo e não viu a aproximação do trem.

Seu cadaver foi removido para o necroterio do I. M. L.

Expulsos todos os judeus do sport italiano

ROMA, 14 — Sabe-se que dentro de alguns dias o Comité Olympico Nacional ordenará a exclusão de todos os jogadores e treinadores de raça judaica dos clubs e organizações desportivas da Italia. — (U. P.)

Ao sair do cinema a joven foi raptada

BAHIA, 14 — No momento em que saia de um cinema, foi raptada uma joven de 17 annos, estando a policia no encalço do casal. — (A. N.)

Dr. Oswaldo Barbosa
PROF. DE CLINICA MEDICA DA FACULDADE DE MEDICINA DO PARA'
Doenças do figado, estomago, pulmões e coração
Installações completas de electricidade medica, raio X, alta frequencia, banhos hydro-electricos e de luz, raios infra-vermelhos e ultra-violetas
EXAMES DE LABORATORIO
CONSULTORIO, 7 de Setembro, 135, 3.º and. 22-0598
RESIDENCIA — Rua Paulino Fernandes, 82 — Botafogo — 26-2231

Falleceu no H. P. S..

No Hospital de Prompto Soccorro, onde se achava internada por apresentar fractura do craneo, em virtude de uma quéda soffrida em sua residencia, falleceu hontem, á noite, a viuva Elisa Maria Francisca, de côr branca, com 82 annos de edade, residente á rua Jaraguá, n. 63.

Theatro João Caetano
EMPREZA LUIZ GALVÃO
HOJE — A's 21 horas — HOJE
Espectaculo Especial Completo pela
Companhia Negra de Operetas e Revistas
Em homenagem ao Exmo. Sr. Dr. Abadie de Faria Rosa, DD. Director do Serviço Nacional do Theatro e aos Srs. Criticos Theatraes da Imprensa Carioca
Com a representação da linda e empolgante opereta em 2 actos e 22 quadros de autoria de
DE CHOCOLAT e musica de J. CABRAL
ALGEMAS QUEBRADAS
Musica encantadora — Formidavel successo do tenor: "Gigli Negro"
GRANDIOSO ACTO VARIADO POR TODOS OS ARTISTAS DA COMPANHIA — PREÇOS COMMUNS
BILHETES A' VENDA
TELEPHONE DA BILHETERIA: — 42-7720

Informações financeiras e commerciaes

MERCADOS

CAMBIO

Libra, 82$890 — Dollar, 17$800

Hontem, o cambio operava calmo, com o Banco do Brasil a 82$890 por libra e a 17$300 que ficou no primeiro encerramento. Reabriu mais calmo por dollar, condições essas em e assim fechou.

O BANCO DO BRASIL COMPRAVA AS SEGUINTES TAXAS

Letras a 90 dias: 82$690 e dollar 17$270.

A' vista: Libra 82$890 a .. 83$010 e dollar 17$300; marco (compensação) 5$600 e peso argentino 4$350.

Cabogramma: Libra 82$990 a 83$110 e dollar 17$320.

TAXAS PARA DEPOSITOS COM 3 º|º

Libra 87$790; dollar 18$300; lira $965; corôa tcheca $640; franco $500; escudo $800; marco (compensação) 6$210; florim 9$900; franco suisso 4$150; franco belga 3$100; peso argentino, papel, 4$841; uruguayo 8$137 e Suecia 4$650.

TAXAS PARA FECHAMENTO DE SAQUES

Libra, 84$890; dollar, 17$700; lira $934; corôa tcheca $620; franco $477; escudo $772; marco (compensação) 5$980; florim 9$540; franco suisso .... 4$; franco belga 2$998; corôa sueca 4$500; peso argentino, papel, 4$700 e uruguayo 7$600.

OS BANCOS ESTRANGEIROS AFFIXARAM AS SEGUINTES TAXAS

Allemanha (R. Mark), 7$130; Idem (Rg. Mark) 3$950; Dinamarca 3$950; Polonia 3$500; Japão 5$150 e 5$170 e Portugal $800.

CAMARA SYNDICAL
Médias de cambio

A' vista: Londres 85$769; Paris $510; Italia $974; Allemanha (Rg. Mark) 3$934; (V. Mark) 5$980; (U. Mark) .... 3$968; Portugal $824; Belgica (papel) $600; Suissa 4$069; Suecia 4$500; T. Slovaquia .. $620; Nova York 17$731; Uruguay 8$200; B. Aires 4$692; Japão 5$150 e Canadá 17$780.

MOEDAS

Libra — 99$505; Dollar — 20$098; Franco — $539; Franco suisso — 4$600; Franco belga — $620; Escudo — $031; P. argentino — 5$100; P. uruguayo — 8$093; Lira — $812; Florim — 10$932.

OURO FINO

O Banco do Brasil comprava hontem a gramma de ouro fino, na base de 1.000 por 1.000, em barra ou amoedado, ao preço de 23$000.

O CAMBIO NO EXTERIOR
Abertura de Londres

Sobre Nova York, 4.79.18 e fechamento 4.79.87.

Abertura de Nova York

Sobre Londres, 4.80 1|4.

CAFE'

TYPO 7 — 14$200

Funccionava calmo, hontem, esse mercado. Venderam-se de manhã 842 saccas e á tarde mais 1.132, no total de 1.974, contra 1.215 ditas de vespera. Cotou-se a 14$200 por 10 kilos o typo 7 americano e o mercado fechou, com os preços em baixa.

COTAÇÕES POR 10 KILOS

Typo 3	16$200
Typo 4	15$700
Typo 5	15$200
Typo 6	14$700
Typo 7	14$200
Typo 8	13$700

PAUTA SEMANAL

Café commum	1$600
Idem	2$000

MOVIMENTO ESTATISTICO

Entradas 14.769. Embarques, 670. Consumo local 500; Café doado não houve, tendo em stock 341.030 saccas.

Café revertido ao stock desde o 1º de julho, 159.371 saccas.

Movimento de vapores

ESPERADOS

Buenos Aires e esc., "N. Prince"	15
Buenos Aires e esc., "Jamaique"	15
Recife e esc., "Caxias"	15
Nova Orleans, e esc., "Lages"	15
Porto Alegre e esc., "R. Alves"	15
Laguna e esc., "A. Nascimento"	15
Nova York e esc., "W. Prince"	16
Southampton e esc., "Asturias"	16
Antuerpia e esc., "Copacabana"	15
Nova York e esc., "Jaboatão"	16
Porto Alegre e esc., "Carioca"	16

A SAIR

Nova York e esc., "Northern Prince"	15
Havre e esc., "Jamaique"	15
Bordeaux e esc., "Massilia"	15
Cannavieiras e esc., "Arapuá"	15
Londres e esc., "Sarthe"	15
Santos, "Raul Soares"	15
Buenos Aires e esc., "Asturias"	16
Florianopolis e esc., "Anna"	16
Antonina e esc., "Aragano"	16
Parnahyba e esc., "Caxias"	16
Porto Alegre e esc., "Araranguá"	16
Belém e esc., "Rodrigues Alves"	16
Aracaju' e esc., "Apody"	16
Cabedello e esc., "Itaquatiá"	16
Buenos Aires e esc., "Western Prince"	16
Buenos Aires e esc., "Copacabana"	16
S. Francisco "Venus"	16
Porto Alegre e esc., "Uçá"	16

ROULIEN
dedica os espectaculos de hoje, ultimas representações da comedia
«MALIBU'»
ao seu querido amigo, o consagrado autor
Henrique Pongetti
VESPERAL ás 16 horas e "soirées" ás 20 e 22 horas
AMANHÃ
o mais adoravel dos films-scenicos de
ROULIEN
"O Irresistivel Roberto" no
«GLORIA»

A Frota da Amizade

Uma iniciativa que vae estreitar os laços commerciaes e espirituaes das Americas

Fala ao DIARIO CARIOCA o sr. A. V. Moore, presidente da Moore & Mc. Cormeck Co. Inc. de Nova York

Sr. A V. Moore

No seu programma de approximação inter-americana, o presidente Franklin Roosevelt vae concretizar mais uma iniciativa, de largo alcance para a união do continente do Novo Mundo.

Queremos nos referir aos serviços de navegação que, em breve serão iniciados pela Moore & Mc Cormack Cº Inc. de Nova York ligando os portos da America do Norte aos dos paizes sul americanos.

Sobre o alcance desse emprehendimento que já mereceu referencias ás mais lisonjeiras da imprensa carioca, tivemos o prazer de ouvir o sr. A. V.Moore, presidente da importante empresa de navegação e que veiu ao Brasil, especialmente para inaugurar em outubro proximo a nova linha.

Homem culto e viajado, o sr. A. V. Moore não se esquivou a attender á nossa curiosidade profissional, recebendo-nos com a fidalguia de um "gentleman".

— O DIARIO CARIOCA deseja transmittir aos seus leitores a palavra do presidente da "Moore & Mc. Cormack Cº Inc." a proposito do seu annunciado empreendimento.

— E' com o maior prazer que falo aos brasileiros, através de um orgão popular de sua imprensa, respondeu o nosso entrevistado. E proseguindo: A politica de intercambio entre os povos americanos vae ter um surto novo, com a inauguração dos nossos serviços de passageiros e cabotagem, entre Nova York e a America do Sul.

O Brasil, principalmente, que é um celleiro inesgotavel de materias primas, terá agora maiores facilidades para o escoamento de seus productos que têm, nos mercados americanos, a melhor aceitação. Não só o mercado exportador aproveitará as facilidades desse efficiente serviço de transportes maritimos que vamos inaugurar. Tambem os importadores das praças brasileiras se servirão, com vantagens reaes da nova linha de navegação.

O PRESIDENTE ROOSEVELT, PATRONO DA OPPORTUNA INICIATIVA

Continuando sua animada palestra, o sr. A. V. Moore refere-se ao interesse manifestado pelo proprio presidente Franklin Roosevelt, na crystalização dessa idéa que foi uma das promessas feitas por occasião de sua victoriosa excursão á America do Sul.

— Assim, s. excia. demonstrou, de modo positivo, a sinceridade com que vem se batendo, pela boa politica panamericanista

O LLOYD BRASILEIRO E O NOVO EMPREENDIMENTO

— Esse programma de approximação commercial e espiritual está apenas esboçado, prosegue, s. s.

Para o futuro elle poderá ter maior impulso, interessando a propria navegação brasileira, com a criação de um serviço de trafego mutuo com o Lloyd. Aliás, sobre esse assumpto, disse, já tive opportunidade de falar pessoalmente ao almirante Graça Aranha que acolheu a idéa com muita sympathia e interesse.

A EFFICIENCIA DA FROTA DA AMIZADE

Focalizando a efficiencia da frota, que vae realizar uma maior approximação entre as Americas, o sr. A. V. Moore disse:

— São tres os navios que vamos empregar nesse importante serviço de commercio e turismo. O "Brasil", o "Uruguay" e o "Argentina". Magnificamente apparelhados esses transatlanticos dispõem de accommodações para 400 passageiros, cada um, offerecendo-lhes um ambiente com todo o conforte, com piscinas, bibliothecas, salões amplos providos de ar condicionado e camarotes de luxo.

No proximo dia 20 de outubro serão iniciadas as viagens entre o Rio de Janeiro, Montevidéo, Buenos Aires e Nova York.

A EXPOSIÇÃO INTERNACIONAL DE NOVA YORK E O BRASIL

Dirigimos ainda ao sr. A. V. Moore uma pergunta:

— A nova empresa vae facilitar a visita á proxima Exposição Internacional de Nova York?

— Naturalmente. Estamos estudando os meios mais praticos de offerecer aos brasileiros, interessados em visitar os Estados Unidos, por occasião daquelle importante certame, todas as facilidades possiveis, estabelecendo, se possivel, um serviço especial para a Exposição de Nova York.

De resto, a companhia que tenho a honra de presidir, com o objectivo de promover um intercambio maior, entre os paizes americanos, estabeleceu, desde já, que os nossos navios demorarão trinta e seis horas em cada porto.

Concluindo a sua interessante entrevista, cheia de observações felizes, na qual, exprimiu, com enthusiasmo, a sua sympathia e confiança nos destinos do Brasil, o sr. A. V. Moore, externou particularmente a sua admiração pela Cidade Maravilhosa, dizendo textualmente:

— O Rio de Janeiro, que eu conheci ha oito annos surpreendeu-me, pelo seu vertiginoso progresso, realizado num espaço de tempo tão curto. A cidade, com seus jardins encantadores e as suas praias maravilhosas cresceu e se agigantou, numa affirmação eloquente do espirito de arrojo e da capacidade realizadora dos brasileiros, fazendo-me lembrar a minha Nova York distante, com os seus colossos de aço e cimento.

A colheita de trigo no Espirito Santo está calculada em duzentas toneladas

O ministro Fernando Costa recebeu hontem, em audiencia especial, o sr. Henrique Aurelio Ruschi, perfeito do municipio de Santa Thereza, no Espirito Santo, que apresentou a s. ex. um circumstanciado relatorio, acompanhado de innumeras photographias, sobre as actividades agricolas desse Estado.

Esse relatorio consigna o vertiginoso impulso que vem tendo a agricultura no Espirito Santo, graças aos campos de demonstração e estações experimentaes que o alludido Estado mantem em cooperação com o Ministerio da Agricultura.

Apresentou ainda o prefeito de Santa Thereza ao ministro Fernando Costa varias photographias das plantações de trigo nos municipios de Santa Thereza e na zona de Castella, trigo este cujas sementes foram fornecidas pelo Ministerio da Agricultura em março do corrente anno.

Só esses dois municipios produzirão 30 toneladas desse cereal, estando calculada em 200 toneladas toda a producção do Estado, para este anno.

Sociedade Theosophica Brasileira

"SYMBOLOGIA ARCHAICA"

Em sua séde social, á rua Buenos Aires, 81-2º, a Sociedade Theosophica Brasileira realizará hoje, ás 20.30 horas, nova conferencia em continuação aos estudos que está fazendo sobre "Symbologia Archaica". A entrada é franca aos portadores de convites distribuidos pela STB.

CARAMELLOS FRUNA

O Sorteio dos GRANDES PREMIOS entre os collecionadores das figuras

dos Caramellos FRUNA

será effectuado com a Loteria Federal de 12 de novembro proximo

Coupons no Deposito da FABRICA FALCHI
Rua Theophilo Ottoni, 176
RIO DE JANEIRO

Prova "Presidente Getulio Vargas"

A commissão de Automovel Club do Brasil, chefiada pelos srs. R. Parkinson e Romeu Miranda, iniciou hontem o grande "raid" através de todos os Estados do Brasil, durante o qual fará propaganda da maior prova automobilistica a ser realizada no proximo anno, em commemoração do VII Congresso Nacional das Estradas de Rodagem.

A photographia acima, onde apparece o carro Ford escolhido pela commissão, foi tomada momentos antes da partida.

DESPERTE A BILIS DO SEU FIGADO

Sem Calomelanos — E Saltará da Cama Disposto Para Tudo

Seu figado deve derramar, diariamente, no estomago, um litro de bilis. Se a bilis não corre livremente, os alimentos não são digeridos e apodrecem. Os gazes incham o estomago. Sobrevem a prisão de ventre. Você sente-se abatido e como que envenenado. Tudo é amargo e a vida é um martyrio.

Uma simples evacuação não tocará a causa. Nada ha como as famosas Pillulas CARTERS para o Figado, para uma acção certa. Fazem correr livremente esse litro de bilis, e você sente-se disposto para tudo. Não causam damno; são suaves e contudo são maravilhosas para fazer a bilis correr livremente. Peça as Pillulas CARTERS para o Figado. Não acceite imitações. Preço 3$000.

O oitavo anniversario da Panair

A ephemeride de hoje é uma data marcante da aviação nacional, pois assignala a passagem do oitavo anniversario de funccionamento da Panair do Brasil, companhia que hoje representa um verdadeiro patrimonio da aviação civil brasileira, pela organização impeccavel de seus serviços. O estabelecimento da Panair em 1930 representou para os transportes aereos no Brasil um impulso vigoroso e definitivo, pois como empresa subsidiaria do Pan American Airways System a Panair trouxe á aviação commercial brasileira o immenso acervo de experiencias colhidas pela grande organização norte-americana em seus serviços aereos terrestres e maritimos.

Por tantos motivos, o dia de hoje é grato aos brasileiros que se interessam pelo progresso de nossa terra, progresso a que a Panair trouxe, sem duvida alguma, um contingente precioso de contribuições de todo o genero, dotando o Brasil de uma organização modelar em materia de communicações aereas.

O general Paul Noel na sala de imprensa do Ministerio da Guerra

ESSE ILLUSTRE SOLDADO FRANCEZ PARTIRA' HOJE. PARA A FRANÇA A BORDO DO "MASSILIA"

Os jornalistas acreditados no Ministerio da Guerra receberam hontem, á tarde, a visita do general de divisão Paul Noel, que se fez acompanhar do capitão Djalma Torres da Silva Pereira, official ás suas ordens. Esse illustre militar ali fôra afim de agradecer as referencias constantes que a imprensa desta capital tem feito a seu respeito, e, ao mesmo tempo, se despedir por estar de partida para o seu paiz depois de chefiar cerca de tres annos a Missão Militar Franceza que instrue a officialidade do nosso Exercito. Depois de manter por alguns momentos cordial palestra, o general Noel offereceu os seus prestimos onde quer que estivesse aos jornalistas acreditados. Em nome dos collegas presentes, falou Osmundo Pimentel, por ser decano dos redactores militares, agradecendo a visita e desejando boa viagem ao illustre soldado francez.

O general Noel deixa hoje, esta capital, viajando a bordo do "Massilia". O ministro da Guerra, em data de hontem, convidou todos os generaes e officiaes superiores para comparecerem ao seu embarque, que se dará ás 9 horas.

O CONSELHO NACIONAL DO SERVIÇO SOCIAL VISITOU O ABRIGO REDEMPTOR

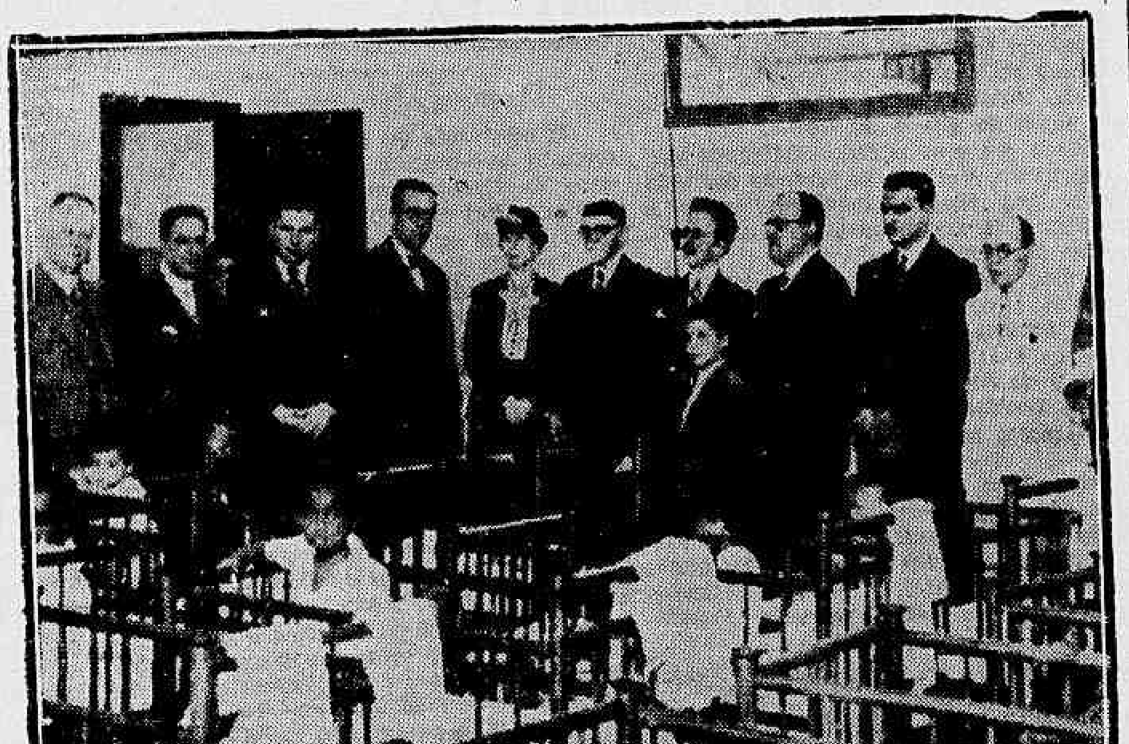

Proseguindo no seu programma de conhecimento objectivo das instituições de assistencia desta capital, depois de ter visitado na semana finda todas as secções da S. O. S., o Conselho Nacional do Serviço Social esteve, hontem, no Abrigo Redemptor, onde os seus membros se demoraram em pormenorizado estudo da organização dessa benemerita obra.

Os visitantes, que vinham sendo acompanhados do dr. Helion Póvoa, director do Abrigo e de grande numero de pessoas ligados ao mesmo, mostraram-se grandemente impressionados pela amplitude e pela excellente organização daquella obra, que, de maneira racional, vem resolvendo o problema da mendicancia, reeducando esses desajustados sociaes e encaminhando-os a uma actividade com que se possam manter.

Os membros do C. N. S. S., antes de se retirarem, visitaram ainda a grande area onde vae ser installada a secção de menores, com escola technica de iniciação profissional, devidamente articulada ás varias actividades economicas, de maneira que seus eggressos possam promptamente se encaminhar a um officio, de accôrdo com as suas aptidões.

Transferencia de officiaes-generaes para a reserva

Por terem sido attingidos pelo recente decreto do governo sobre o limite de edade para o serviço activo do Exercito, serão transferidos para a reserva, os generaes de divisão Francisco Ramos de Andrade Neves e Constancio Deschamps Cavalcanti, e de brigada Collatino Marques. Os dois primeiros continuarão no exercicio de suas funcções por serem ministros do Supremo Tribunal Militar e o ultimo deixará a de director da D. P. A. No proximo dia 17 de outubro, o general Firmino Borba, como aquelles seus collegas será attingido pela mesma lei.

Dispensas na Marinha

Por acto de hontem, o ministro da Marinha resolveu dispensar os officiaes abaixo, das commissões que vinham exercendo: capitão de fragata Carlos Midosi Chermont, do serviço da Directoria do Pessoal; capitães de corveta Fernando Almeida da Silva, de instructor da Escola de Aperfeiçoamento para Officiaes; Horacio Braz da Cunha, de instructor de motores do curso de submarinos; Armando Belfort Guimarães, de commandante militar do vapor "Prudente de Moraes" e Luiz Fernandes Barata, de encarregado do material a bordo do "Minas Geraes; e o capitão-tenente Luiz Felippe de Saldanha da Gama, de instructor da Escola de Aperfeiçoamento para Officiaes.

O yacht "Wyatt Earp" no porto de Recife

RECIFE, 14 — Arribou a este porto o yacht "Wyatt Earp", pertencente á frota do famoso explorador norte-americano Wilkins, afim de abastecer-se de viveres e combustivel. O yacht proseguirá viagem, hoje, com destino á Africa, incorporando-se á frota. — (A. N.).

Professores dos cursos de continuação e aperfeiçoamento chamados á inspecção de saude

Estão sendo chamados a comparecer á Clinica Escolar Oscar Clark, á rua General Canabarro, 392, amanhã, quarta-feira, ás 11.30 horas, afim de se submetterem á inspecção de saude, os srs. contratados para os Cursos de Continuação e Aperfeiçoamento: João Velloso Filho, Manoel Alves Carneiro, Milton da Costa Marroig, Haroldo F. Aires da Silva, Edgard Alberto Moreira da Rocha, M. Magdalena da Conceição Belluci, Leonel Baptista da Silva, Guiomar Monteiro Dias Freire, Elvira Teixeira, Leticia A. Pimentel Duarte, Graziela Dutra Hess, Maria Cecilia Paiva, Nair de Paiva Lege, Lydia Ferreira Cesar e Darcilio Meirelles Passos.

Carta da Allemanha

Serviço Especial da RDV. — Nuremberg, 5 de setembro de 1938 (via area). — O som cavo e profundo dos sinos rebôa por toda a medieval Nuremberg, annunciando festivamente a abertura do congresso. O povo juntou-se desde manhã cêdo nas cercanias da estação para assistir á chegada do Fuehrer. Quando elle appareceu sorridente, visivelmente feliz por se encontrar de novo na "sua" Nuremberg, um fremito de enthusiasmo apoderou-se da multidão immensa que irrompeu em formidaveis ovações, victoriando o restaurador da Allemanha Maior, maior do que nunca, posto que as suas fronteiras avançaram até a cordilheira dos Karavankas, lá para o sul, a 80 escassos kilometros do Adriatico, e a sua população augmentou, em menos de dois dias, para quasi 75 milhões de almas. E' por isso que o "Fuehrer" deu a este congresso de 1938 o nome de "Congresso da Allemanha maior" e é tambem por isso que entre a multidão que o esperava se notam os trajes de habitantes do Tirol e de outras regiões da antiga Austria. Sim, elles vieram tambem a Nuremberg para assistir a esse congresso que reune na cidade dos burgraves representantes de todas as terras da Allemanha, desde o mar do Norte até as montanhas da Yugoslavia. Na sala de festas da Camara Municipal, o burgomestre de Nuremberg agradeceu ao "Fuehrer" a restituição das insignias imperiaes, que se achavam guardadas no Hofburg de Vienna. Têm uma historia agitada essas joias do imperio que Nuremberg guardava desde o anno de 1424, o anno das guerras dos hussistas.

Em 1796 uma outra guerra, a dos francezes, fez com que o conselho municipal tomasse a acertada resolução de enviar as joias para sitio mais seguro. Quando o general francez Jourdan entrou na cidade com as suas tropas, a sua primeira medida foi declarar que confiscava as reliquias imperiaes em nome da Republica Franceza. Qual não foi o seu desapontamento ao responderem-lhe que as cubiçadas joias já se não achavam em Nuremberg! A' ultima hora, o coronel Haller havia acondicionado as reliquias em caixas e fôra entregal-as, escondidas numa carroça, ao Barão von Huegel, embaixador austriaco em Ratisbona, que por sua vez as levou para Vienna. Apesar da sua promessa em devolver as joias tão depressa acabassem os disturbios causados pela guerra, ellas nunca mais voltaram para Nuremberg. Só agora, 142 annos depois, é que o "Fuehrer" mandou que as reliquias fossem devolvidas á cidade que Carlos IV escolhera, em 1356, para séde dos congressos imperiaes. Entre as reliquias destaca-se a corôa imperial de Conrado II, do seculo X, refulgente de pedrarias; é toda de ouro e pesa nada menos de 3 1/2 kilos. Era com ella que muitos pintores symbolizavam antes da grande guerra a figura da "Germania", por exemplo. O manto da coroação é uma riquissima obra de arte confeccionada no seculo XII, por artistas sarracenos, para Rogerio I da Sicilia. As luvas, igualmente da mesma época, obra sarracena, são de sêda vermelha bordada a ouro e recamada de pedras preciosas. O globo é encimado por uma cruz cravejada de pedrarias. O sceptro, dourado, remata em cima por quatro folhas de carvalho formando globo. E' incalculavel o valor dessas reliquias imperiaes que voltaram á posse do conselho municipal de Nuremberg, que é hoje, como ha tantos seculos, a cidade dos congressos nacionaes.

La fóra, a sudeste da cidade, acampam as formações dos milicianos, do serviço de trabalho, das juventudes hitlerianas, etc., promptas para desfilar perante o chefe de Estado. Na area reservada ás edificações do partido, as obras proseguem com enorme actividade. Iniciadas em 1933, devem estar concluidas em 1943, compondo-se da Luitpold-Arena, do palacio dos congressos, do campo Zeppelin, da arena sportiva que será o maior estadio do mundo, do campo de Marte, etc. A Luitpold-arena, uma das maiores installações dos tempos modernos, tem lotação para 150.000 participantes e 60.000 espectadores. No campo Zeppelin destinado aos desfiles dos chefes politicos, do serviço do trabalho e do exercito, tem logar para mais de 300.000 pessoas. E' nesta enorme area, estendendo-se á margem de um grande lago, que se realizam esta semana as grandes paradas do nacional-socialismo, e onde o "Fuehrer" falará ao seu povo. Este anno não é menor o interesse que todos mostram pelas duas curiosas exposições do "trabalho no oriente allemão" e das lojas de maçonaria. A primeira é uma demonstração muito completa da colonização do oriente europeu pelos allemães desde os primeiros tempos dos germanos. A segunda exposição reune em si varios objectos de culto maçonico para monstrar ao publico o mysterio de que as lojas maçonicas se rodeavam.

Entrementes, Nuremberg preparou-se para estes dias festivos do congresso com a pratica adquirida desde 1923. Esta cidade faz o prodigio de dar hospedagem, durante mais de uma semana, a mais de um milhão de forasteiros que se reunem aqui para assistir ou participar no congresso. E não é menor o prodigio que fazem as estradas de ferro para transportar para aqui essas multidões incontaveis, chegando mesmo a ceder numerosos vagões-leitos que servem de alojamento, estacionando para este effeito, numa area reservada da estação central. Entre os habitantes da improvisada "povoação de vagões-leitos" contam-se os 250 correspondentes de jornaes estrangeiros, que moram cada um, delles num compartimento, aliás dotado de todos os requisitos necessarios, e assistidos pelo pessoal da companhia "Mitropa".

Na cidade, entretanto, é difficil por vezes andar pelas ruas. Verdadeiras moles de gente acotovelam-se em frente do hotel onde Hitler costuma hospedar-se. Toda essa gente, e Nuremberg inteira, a Allemanha de norte e sul, estão ansiosos por ouvir o "Fuehrer". Os correspondentes dos jornaes apuram o ouvido, em todas as casas abrem-se os apparelhos de radio. Estridulas fanfarras entôam um hymno. Attenção! O "Fuehrer" vae falar!

S. M.

Dr. Water B. Moreira

Molestias de utero, ovarios, partos e operações

RES.: FERREIRA DE ANDRADE, 12 — Tel. 29-2460
CONS.: ARCHIAS CORDEIRO N. 198-sob.

Ulceras-Varizes e eczemas das Pernas. Especialista **DR. JOAQUIM SANTOS**

Cura sem repouso, sem operação e sem dôr. SÃO JOSE', 67 - 2.º
— De 2 ás 6 —

BEBAM **CAFE' GLOBO** O melhor e o mais saboroso

BOM ATE' A ULTIMA GOTTA!!!

Guardem as capas que têm valor.

Brasil-Argentina

O interventor paulista, sr. Adhemar de Barros, fez, hontem, na capital de seu Estado, uma saudação notavel ao general Quiroga, chefe da missão militar argentina, exprimindo de maneira clara o sentimento de affecto que confunde os dois maiores povos do continente americano. Disse o sr. Adhemar de Barros: "em qualquer ponto do territorio brasileiro por onde se digne v. ex. de passar, os sentimentos do nosso povo para com a patria e o povo de v. ex. são os mais enthusiasticos e sinceros. As relações entre a Argentina e o Brasil deixaram, ha muito, de ser uma expressão de diplomacia: são eloquentes e espontaneas". As palavras do sr. Adhemar de Barros traduzem fielmente o sentimento unanime do povo brasileiro. Sentimento espontaneo de sinceridade que honra a formação moral da nossa gente e indica o sentido universal das nossas tendencias historicas de confraternização e de paz.

* * *

"Nesta hora de inquietação para o mundo, continuou o sr. Adhemar de Barros, ha de ser agradavel ao alto espirito de v. ex. ter podido surpreender as populações brasileiras, que o acolheram com tanto jubilo, empenhadas unicamente em realizações de paz, desejosas de apertar, cada vez mais, os laços de cordialidade continental".

Se o general Quiroga realmente quis auscultar a alma das populações brasileiras, não poderia encontrar senão os mesmos propositos de solidariedade com o povo da sua patria. Propositos unanimes, porque não ha em nosso paiz um brasileiro que tenha um modo de ver differente.

Brasil e Argentina respondem perante a historia, pelos destinos da cultura e da civilização do continente sul-americano. E esse papel que elles estão desempenhando não poderia, jámais, ser uma realidade, se os dois povos não estivessem vinculados pelos mesmos ideaes humanos e pelos mesmos estimulos de confiança e de fé. Não ha lyrismo, nessa affirmação, porque ella representa uma fulgurante realidade.

* * *

O general Quiroga respondeu ás palavras do interventor paulista, dizendo:

"Banhados ambos os paizes pelo mesmo oceano, em contacto ao longo de dilatadas fronteiras communs, completando-se respectivamente por caracteristicas diversas de sólo e clima, sem differenças substanciaes de raça, lingua, religião ou costumes, foram destinados pela Providencia para tirar o melhor fruto de uma politica de boa vizinhança e de activo intercambio de interesses, servindo ao mesmo tempo aos ideaes de confraternização na livre communidade da America."

Continuemos, pois, a consolidar a velha amizade. A nossa vizinha do Sul nada differe de nós. Temos o mesmo tronco iberico, as mesmas affinidades espirituaes e politicas. Hoje, mais do que nunca, tudo nos une e nada nos separa. E a America inteira confia na união eterna dos dois povos irmãos.

TOPICOS

O DEVER DO FUNCCIONALISMO

COM o advento do novo regime, iniciou-se no paiz uma phase de intensa actividade constructiva. Restabelecida a tranquillidade politico-social, com a eliminação completa das estereis agitações partidarias, o governo e o povo brasileiros começaram a trabalhar em rythmo mais accelerado. Como consequencia immediata desse auspicioso estado de coisas, os serviços augmentaram nas repartições publicas.

Ninguem desconhece as reclamações que normalmente surgem contra a nossa burocracia. Talvez por culpa do complicado apparelho administrativo, onde os regulamentos, ao que parece, só servem para augmentar as difficuldades, todos os que têm assumptos a tratar nas repartições queixam-se muito justamente da lentidão da marcha dos processos. As partes culpam os funccionarios, originando-se uma situação desagradavel. Diariamente ha protestos, discussões e até attrictos entre os servidores do Estado e o publico. Isso é profundamente lamentavel, porque uns e outros não deviam ter motivos de queixas ou aborrecimentos. Mas, se tal acontece nas épocas normaes, de menor movimento nos departamentos administrativos, o caso se torna mais grave ainda no momento actual, em que augmentaram as actividades geraes do paiz. Ahi está porque se torna imperioso actualmente exigir do funccionalismo o maximo de esforço. Foi o que fez o ministro do Trabalho, sr. Waldemar Falcão. E os abnegados servidores da Nação saberão, agora, como sempre, corresponder á expectativa nacional. O progresso do Brasil, que o Estado Novo está incrementando auspiciosamente, não será prejudicado no sector do funccionalismo. Todos saberão cumprir o seu dever para com o paiz.

VIGILANCIA A'S CAIXAS POSTAES

O chefe de Policia desta capital acaba de baixar importante portaria, determinando que as autoridades districtaes mantenham constante vigilancia sobre as caixas de collecta installadas na parte externa de varios predios da cidade. Essa providencia da mais alta autoridade policial decorreu da communicação que lhe foi feita pelo director do Departamento dos Correios e Telegraphos, segundo a qual desoccupados e malfeitores frequentemente collocam materias immundas, phosphoros accesos e papeis queimados naquellas caixas. Essa pratica, além de estupida e criminosa, causa damnos á correspondencia, com prejuizo para o publico assim como para a Repartição dos Correios. Por isso mesmo o acto do capitão Filinto Muller é dos mais opportunos e justificaveis, devendo a policia tudo fazer para cumprir com efficiencia as ordens decorrentes daquella portaria.

Aliás, não acreditamos que esses actos criminosos partam de pessoas normaes. Devem ser commettidos por degenerados, de modo que se torna necessaria uma acção efficiente e decisiva para que taes praticas desappareçam definitivamente.

VIRA' A GUERRA?

E' essa a pergunta dolorosa que paira em todas as bocas, que palpita em todas as consciencias humanas. Virá a guerra? Ha palpites dos que não acreditam numa solução pacifica para o caso tcheco-allemão e os que não crêem na deflagração da hecatombe. Entre esses ultimos, está o sr. J. C. de Macedo Soares, antigo chanceller e conhecedor profundo do panorama internacional. O illustre brasileiro é um crente na paz. E se apoia em factores de ordem moral, acreditando que "nenhum governo lucido poderá, em sã consciencia provocar, no momento que passa, um grande choque de massas humanas".

Na sua entrevista a um jornal de São Paulo o sr. Macedo Soares assim expoz o seu pensamento. E, depois de varias considerações, diz o ex-chanceller brasileiro: "a consciencia precisaria ter desapparecido do mundo para que os povos se jogassem novamente, numa conflagração. E eu prefiro acreditar na consciencia da humanidade no espirito de devotamento christão dos estadistas pacifistas, na boa vontade dos homens de responsabilidade nos destinos dos povos, na moderação dos chefes militares e, sobretudo em Deus — que não ha de permittir se repita o drama de 1914. Pode ser que eu esteja errado, que o meu vaticinio optimista não se confirme.

Mas conforta-me continuar acreditando nos valores moraes fortes que, trabalhando pela paz e tudo fazendo no sentido de afastar o perigo da guerra, diminuem as distancias que ás vezes separam os homens. Seria preferivel morrer a ser obrigado a acreditar que os homens já não são mais capazes de resolver as suas divergencias em pleno seculo XX, senão por intermedio da violencia barbara das armas".

A CULTURA DOS CEREAES NO PARA'

VAE tendo real incremento a cultura de cereaes no Estado do Pará. A estatistica de 1937, referente á exportação para o estrangeiro e sul do paiz, indica maior sulto economico nesse ramo da lavoura paraense.

O arroz, que em 1935 exportamos na quantidade de 6.254.830 de kilos e valor de 3.820:546$000, attingiu em 1936 a 9.980.615 de kilos, no valor de 7.653:997$000. Em 1937 a exportação foi de 10.646.712 kilos no valor de 9.397:640$000.

No primeiro semestre deste anno a estatistica official já regista 5.963.660 de kilos exportados, no valor de 6.283:221$000.

O maior importador do arroz de Pará em 1937 foi o Rio de Janeiro, que nos comprou 8.460.850 kilos, no valor de .... 7.341:049$000, seguindo-se o Ceará com a importação de 1.849.590 kilos, no valor de 1.727:437$000.

O milho não teve em 1935 um unico grão exportado. Em 1936 exportamos ...... 2.203.160 no valor de 506:302$700 e em 1937, 2.384.670 kilos no valor de 751:394$600.

No primeiro semestre do corrente anno a exportação do milho paraense já attingiu 2.823.600 kilos, no apreciavel valor de .... 1.009:889$000.

A exportação de milho paraense, em 1937, foi feita para a Inglaterra de .... 2.212.650 kilos, tendo sido os restantes..... 672.580 kilos destinados aos Estados do Ceará, R. G. do Norte, Parahyba e Pernambuco.

A farinha de mandioca está voltando ao papel de valioso factor de nossa exportação. Contra 1.596.415 kilos, exportados em 1936, no valor de 791:203$500, o Pará exportou, em 1937, 17.534.910 kilos, no valor de 6.004:517$360.

No primeiro semestre deste anno a estatistica já regista exportação quasi egual á do anno inteiro de 1937, ou sejam....... 17.503.747 kilos no valor de 7.659:634$000. Em 1937 o maior importador da mandioca paraense foi o R. G. do Norte com ...... 8.290.750 kilos, seguindo-se-lhe o Ceará com 6.996.370 kilos.

Dos nossos cereaes somente o feijão em franco declinio. Exportamos 605.380 kilos no valor de 486:162$200, em 1936. A estatistica de 1937 regista apenas 76.140 no valor de 57:786$000. No primeiro semestre deste anno ha registada apenas a saida de .... 17.340 kilos, no valor de 15:332$000.

Isentos de impostos de exportação pelo governo actual em 1935, além da reducção de fretes que este obteve nas tarifas da Estrada de Ferro de Bragança, á excepção do feijão, é auspiciosa a situação cultural dos demais cereaes paraenses.

Para dar-lhes maior incremento sabemos que o interventor cogita de isental-os do imposto de vendas e consignações na exportação, para o que já fez levantar a estatistica da exportação e da renda desta provincia no corrente exercicio, ao mesmo tempo que opera a substituição das sementes de arroz e milho de modo a transformar estes cereaes em typos commercialmente apreciaveis para uma perfeita classificação na exportação e segura acceitação no estrangeiro e sul do paiz.

CONFERENCIA ADUANEIRA DE MONTEVIDÉO

DEVERA' realizar-se, dentro em breve, em Montevidéo, com a presença dos ministros da Fazenda da Argentina, do Brasil e do Uruguay, uma conferencia aduaneira que tratará, entre outros problemas, da repressão ao contrabando nas fronteiras dos tres paizes.

Não precisamos dizer que essa conferencia é da mais alta importancia economica para a economia nacional.

Falando agora em Porto Alegre sobre as varias questões que serão debatidas naquella assembléa, affirmou o sr. Baptista Lusardo:

"Em 1920, quando a epizootia passou aos nossos campos, os governos platinos baixaram um decreto prohibindo a entrada do nosso gado. Não havendo mais motivos, e attendendo a pedidos dos criadores patricios, empenho-me na derogação da lei. A proposito conferenciei com o ministro Fernando Costa, o qual informou-me detalhadamente das providencias tomadas pelos departamentos competentes. O ministro pretende chegar aqui em principios de outubro para assistir á exposição de Bagé; depois percorrerá o Rio Grande, conhecendo regiões agricolas e pecuarias, não saindo do Estado, sem fazer essa jornada.

O sr. Fernando Costa encontrar-se-á em Bagé, com os ministros do Uruguay e provavelmente Argentina, conferenciando sobre assumptos ligados aos dois paizes".

A terceira semana de acção social

AGAMEMNON MAGALHÃES

O grupo de acção social escolheu o Recife para a séde da terceira semana de acção social, a realizar-se em novembro do corrente anno.

Tomei parte no primeiro e no segundo desses certames no Rio, quando ministro do Trabalho, e os seus resultados foram os mais sensiveis.

O grupo de acção social não se destina sómente ao estudo e solução dos problemas humanos, como o lar operario, o salario, a instrucção christã e a disciplina dos espiritos. Elle tem uma finalidade mais ampla e mais necessaria ao Brasil. Destina-se á formação de homens de acção social, em todos os Estados, nas cidades e nos campos. Esse aspecto, para o Norte, é, ao meu ver, o mais interessante.

A formação dos leaderes de acção social, num paiz como o nosso, é a melhor forma de orientar as massas.

No Ministerio do Trabalho, procurei formar, não só nas inspectorias regionaes, como nos syndicatos, uniões e federações.

Deixei uma equipe composta de homens de intelligencia, visão e sensibilidade, a serviço da ordem social.

Comprehendendo a necessidade de dar ao syndicato um sentido christão, filiei-me ao grupo da acção social catholica, mandando prestigiar o apostolado do padre Brelano no Rio Grande do Sul, e assistindo pessoalmente a Annibal Porto e seus companheiros de cruzada, no Rio.

Em Pernambuco, além de Edgard Moari Fernandes, leader trabalhista dos mais argutos e prestigiados do Nordeste, encontro Milton Pontes, padre Costa Carvalho, conego Carata, padre Tavora, Rodolpho Aureliano e padre Baptista Cabral, que nasceu apostolo, dando tudo, bens, intelligencia, fadigas e santidade, para as obras do Asylo do Bom Pastor.

Nenhum centro urbano do paiz, melhor e na hora mais opportuna, poderia o grupo de acção social escolher para o certame, deste anno, do que o do Recife.

Cidade que vem se industrializando vertiginosamente, surgindo as fabricas por toda a parte, sem villas ou habitações proprias, o problema do lar operario assume, aqui, aspectos alarmantes.

O meu governo, que é da recuperação economica e de acção social, prestigiará a terceira semana do Grupo Social, desejando que os adherentes ao certame, que vêm do Rio e de outros Estados do Sul, verifiquem os problemas operarios, no Recife, e nos offereçam os conselhos da sua experiencia.

Pernambuco precisa de uma legião de homens de acção social. Que ella surja, do seio de todas as classes, das escolas e das universidades, do clero e do povo, dos afortunados e dos pobres, e não lhe faltarão a assistencia e os enthusiasmos do governo.

Homenageado o professor Georges Dumas na Commissão Brasileira de Cooperação Intellectual

Reuniu-se hontem, no Palacio Itamaraty, a Commissão Brasileira de Cooperação Intellectual, sob a presidencia do professor Miguel Osorio de Almeida, e com a presença dos srs.: embaixador Afranio de Mello Franco, James Darcy, dr. Renato Almeida, dr. Adalberto Betim Paes Leme, dr. Max Fleuiss, dr. Elmano Cardim, conselheiro Bueno do Prado, chefe do Serviço de Cooperação Intellectual do Ministerio das Relações Exteriores, dr. Adelmar Tavares, Henrique de Aragão e Mucio Leão.

A sessão, que era uma homenagem merecida e sincera do prof. francez Georges Dumas, ora em visita ao nosso paiz, foi iniciada pelo prof. Miguel Osorio que leu uma carta do ministro Rodrigo Octavio, excusando-se de sua ausencia, pela enfermidade que ainda o impede de sair de casa. Proseguiu o prof. Miguel Osorio, analysando a situação actual da obra de cooperação intellectual e o muito que se tem feito, na approximação dos paizes, resaltando a acção sempre viva de Georges Dumas, um dos pioneiros do intercambio intellectual entre o Brasil e a França. O nome do prof. Georges Dumas ficará eternamente ligado á nova phase da cultura brasileira, pois foi elle um dos primeiros a se interessar pela troca de idéas, levando o Brasil á Europa através de suas observações e trazendo-nos as ultimas conquistas da cultura franceza — diz o sr. Miguel Osorio, que prosegue relatando alguns episodios interessantes de sua vida de scientista, quando se tornaram necessarias observações e consultas realizadas em paizes estrangeiros para que os seus trabalhos tivesesm exito. Termina o orador, por suggerir a criação de uma especie de conselho scientifico que possa orientar os pesquisadores, fornecendo-lhes os dados e as observações que lhe sejam necessarias. Essa especie de conselho, algo mais que um intercambio cultural, seria feita inicialmente com a França, representada naquella sessão pela figura sempre veneravel de Georges Dumas.

Findas as palmas que acolheram as palavras do prof. Miguel Osorio, o prof. Georges Dumas respondeu em rapido improviso. Começou por agradecer a carta do ministro Rodrigo Octavio, seu amigo de longa data, passando a relatar a sua primeira viagem ao Brasil, provocada pelo enthusiasmo com que lhe falava do nosso paiz o prof. La Chatelier, do Collége de France, que aqui estivera em 1907, um dos primeiros batalhadores em favor do intercambio intellectual. Realizada a primeira viagem, passou o prof. Dumas, como elle proprio confessa, a ser um enamorado do Brasil, onde esteve repetidas vezes, encontrando sempre uma acolhida amavel que hoje, mais uma vez agradece. Não tinha então a idéa de realizar obra de aproximação intellectual — dis elle analysando as relações que nesse terreno a França e o Brasil têm mantido, de grande utilidade para a vida dos dois paizes.

Uma prolongada salva de palmas acolheu a rapida e expressiva oração do illustre scientista francez, sempre amigo do Brasil, ansioso por demonstrar-nos esta amizade mais por factos que por palavras. E a assistencia, onde se viam os funccionarios do Itamaraty, figuras da sociedade, jornalistas, etc., soube sentir o valor de suas affirmações, applaudindo as suas palavras, que são um hymno de louvor ao Brasil e á actividade da Commissão Brasileira de Cooperação Intellectual.

Actos do Governo

O presidente da Republica assignou os seguintes decretos:

NA PASTA DAS RELAÇÕES EXTERIORES

Nomeando a pedido, o segundo secretario Orlando Guerreiro de Castro, da Embaixada em Lisboa para a Secretaria de Estado.

Aposentando Felippe Augusto de Silviano Brandão, no cargo de consul de segunda classe.

Confirmando no respectivo cargo o consul de terceira classe Ilmar Penna Marinho.

Promulgando a Convenção Internacional para a repressão da moeda falsa, Protocollo e Protocollo Facultativo, firmados em Genebra a 20 de abril de 1929.

Fazendo publico o deposito de instrumento de ratificação com reserva, por parte do governo de Honduras, do Tratado inter-americano sobre bons officios e mediação, firmado em Buenos Aires, a 23 de dezembro de 1936, por occasião da Conferencia Interamericana de Consolidação da Paz.

NA PASTA DA AGRICULTURA

Concedendo aposentadoria a Alvaro Cesar Leal, na carreira de continuo; e a Raul Nobre de Campos, na carreira de official administrativo.

Nomeando Alvaro Pontes de Magalhães e Humberto de Miranda Bastos, interinamente, agronomos do Departamento Nacional de Producção Vegetal e o adjunto em disponibilidade da extincta Inspectoria Agricola do 5º Districto, Ceara, Alvaro Mello, para exercer o cargo da carreira de estatistico.

NA PASTA DA GUERRA

Promovendo por antiguidade, na artilharia, a capitão, o 1º tenente Cesar Romulo Silveira Junior, e na arma da aviação, pelo mesmo principio, a 1º tenente, o 2º tenente Ovidio Gomes Pinto.

Decretos-leis assignados

O presidente da Republica assignou decreto-lei approvando o Accordo Sul Americano de Radiocommunicações, firmado em Buenos Aires em 1935 e revisto no Rio de Janeiro a 20 de junho de 1937, por occasião da Segunda Conferencia Sul-Americana de Radiocommunicações.

—Foi assignado decreto-lei, pelo presidente da Republica, declarando de utilidade publica, para fins de desapropriação, em proveito do Parque Nacional de Itatiaya, os lotes de terras do antigo nucleo colonial do mesmo nome, de numeros 27, 33, 41, 43, 84, 86, 88, 96 e 100, todos constantes da planta official do citado nucleo, situados no districto de Campo Bello, no municipio de Rezende, no Estado do Rio de Janeiro.

— Pelo presidente da Republica foi assignado decreto-lei prorogando por 180 dias, contados da data da publicação deste decreto-lei, o prazo concedido no paragrapho unico dos arts. 3 e 4 do decreto-lei nº 191, de 21 de janeiro de 1938, que fixa as taxas de que trata o paragrapho unico do artigo 42 do regulamento que baixou com o decreto n. 24.548, de 3 de julho de 1934, referentes ao transporte de animaes vivos.

— No Palacio do Cattete conferenciaram e despacharam com o presidente da Republica os srs. Arthur de Souza Costa, ministro da Fazenda e Waldemar Falcão, ministro do Trabalho.

— Com o chefe da Nação estiveram hontem, em conferencias, no Palacio do Cattete, os srs. Henrique Dodsworth, prefeito do Districto Federal e Marques dos Reis, director presidente do Banco do Brasil.

— O presidente da Republica recebeu hontem, no Palacio do Cattete, em audiencias, os srs. Edmundo de Miranda Jordão e Mario Bulhões Pedreira; o sr. Candido Nazareth, presidente da Casa dos Artistas.

— Esteve hontem á tarde, com o chefe da Nação, sendo recebido em audiencia, o general Candido Rondon.

— Esteve hontem no Palacio do Cattete afim de agradecer ao presidente da Republica a sua recente promoção, o coronel medico do Exercito dr. Alberto Mariz Pinto.

Interessante missão de um publicista norte-americano em visita ao Rio de Janeiro

Vindo dos Estados Unidos pelo "clipper" da carreira da Panair, encontra-se nesta capital, acompanhado de sua esposa, o sr. Carl Kulberg, assistente do sr. Thomas H. Beck, presidente da Crowell Publishing Company, de Nova York, empresa que edita quatro das maiores revistas populares daquelle paiz.

Os "magazines" em apreço são: "Collier's", "Woman's Home Companion", "American Magazine" e "Country Home Magazine", cuja circulação total, combinada, é de 10 milhões de exemplares. Somente o "Collier's" publica semanalmente 2.700.000 exemplares e está actualmente num progresso enorme nos Estados Unidos. Graças a esse desenvolvimento, a Crowell Publishing Company é actualmente a maior empresa editora de revistas de todo o mundo.

A revista "Collier's" resolveu estudar a possibilidade de imprimir exemplares directamente em diversos paizes fóra dos Estados Unidos. Nesse sentido, escolheu o Rio de Janeiro para estudar em primeiro logar esse problema, e para esse fim enviou o sr. Kulberg.

O systema planejado por emquanto seria a utilização da impressão por "photo-offset" da revista em inglez, reproduzindo-se exactamente a edição norte-americana. As provas impressas de cada pagina chegariam pelos aviões da Pan American Airways e reproduzidas aqui pelo systema referido, inclusive as secções em côres.

Haveria, por outro lado, uma importante differença entre as edições impressas em Nova York e no Rio de Janeiro, consistindo nas paginas editoriaes e outras secções em que seria dada preferencia aos assumptos que possam interessar ao publico brasileiro.

Entre outras declarações, o sr. Kulberg, ao desembarcar no Aeroporto Santos Dumont, disse que a empresa editora do "Collier's" não pretende com essa iniciativa lucros materiaes. O seu proposito seria de contribuir para o incremento das relações de amizade, culturaes e commerciaes existentes entre os dois paizes.

A demora do sr. Kulberg e sua esposa, que viajam, aliás, em lua de mel, devia limitar-se a poucos dias nesta capital; mas as suas bellezas naturaes os impressionaram de tal maneira, que resolveram prolongar a permanencia aqui. Declarando-se sem palavras para elogiar a incrivel belleza do Rio de Janeiro, que ultrapassou não sómente tudo o que já conhecia de suas numerosas viagens pelo mundo mas tambem tudo quanto tinha lido sobre a capital do Brasil, o sr. Kulberg accrescentou que já estava impressionado com a extensão do littoral do paiz, ao longo do qual voou durante mais tempo do que o necessario para atravessar os Estados Unidos.

Reuniu-se o Conselho Federal de Commercio Exterior

Realizou-se hontem, no Palacio do Cattete, a 32ª sessão ordinaria do Conselho Federal de Commercio Exterior, com a presença dos conselheiros ministro Barbosa Carneiro, director executivo, João Maria de Lacerda, Benjamin do Monte, Arthur Torres Filho, Pedro Mendonça Lima, Walter Gosling, João de Lourenço, Franklin de Almeida, Euvaldo Lodi e dos consultores technicos Adamastor Lima e Misael Ferreira Penna.

Deixou de comparecer, por motivo justificado, o conselheiro Fleury da Rocha.

A sessão foi successivamente presidida pelo ministro Barbosa Carneiro, director executivo, e conselheiro João Maria de Lacerda.

Foi lida e approvada a acta da sessão anterior.

O director executivo deu conhecimento ao Conselho do expediente da sessão.

O TEMPO

PREVISÕES PARA O PERIODO DAS 18 HORAS DE HONTEM ATE' AS 18 HORAS DE HOJE

Districto Federal e Nictheroy: Tempo — Ainda perturbado com chuvas. Temperatura — Em declinio. Ventos — Do quadrante sul, sujeitos a rajadas, de muito frescas a fortes.

Estado do Rio de Janeiro: Tempo — Ainda perturbado com chuvas e trovoadas. Temperatura — Em declinio.

Previsões validas para o trajecto da estrada de rodagem Rio-S. Paulo, das 18 horas de hontem até as 18 horas de hoje

Tempo — Perturbado com chuvas. Temperatura — Em declinio. Ventos — Do quadrante sul com rajadas de muito frescas a fortes.

DIARIO CARIOCA

EXPEDIENTE

Propriedade da S./A DIARIO CARIOCA

DIRECTORES:
Horacio de Carvalho Junior
J. B. Martins Guimarães
CHEFE DA REDACÇÃO
Danton Jobim

— Telephones: Gabinete do Director 22 3023 — Administração, 22 3035 — Redacção, 22 1559 e 22 2922 — Officinas, 22 0824 — Assignaturas, 22 3018 — Gravura, 22 1755

PUBLICIDADE, 22-3018

Para o Brasil:		Para o Exterior:	
Anno	50$000	Anno	100$000
Semestre	30$000	Semestre	55$000

Venda avulsa: Capital, $200; Interior, $300
Aos domingos, $200 — Interior, $300

E' cobrador autorizado o sr. J. I. de Carvalho

INSPECTORES VIAJANTES

Percorrem o interior do paiz a serviço desta folha os srs. Romualdo Perreira e Murillo Macedo, nossos inspectores autorizados. Endereço telegraphico: DIARIO CARIOCA

CORRESPONDENCIA

Toda a correspondencia com valor ou sobre assumptos que entendam com assignaturas e outros de interesse da administração deve ser dirigida ao gerente do DIARIO CARIOCA

REPRESENTANTE EM B. HORIZONTE: OSWALDO MASSOTE
ASSIGNATURAS:

Charles Laughton já foi empregado de hotel... sendo agora o protagonista da grandiosa obra de Victor Hugo — "Os Miseraveis"

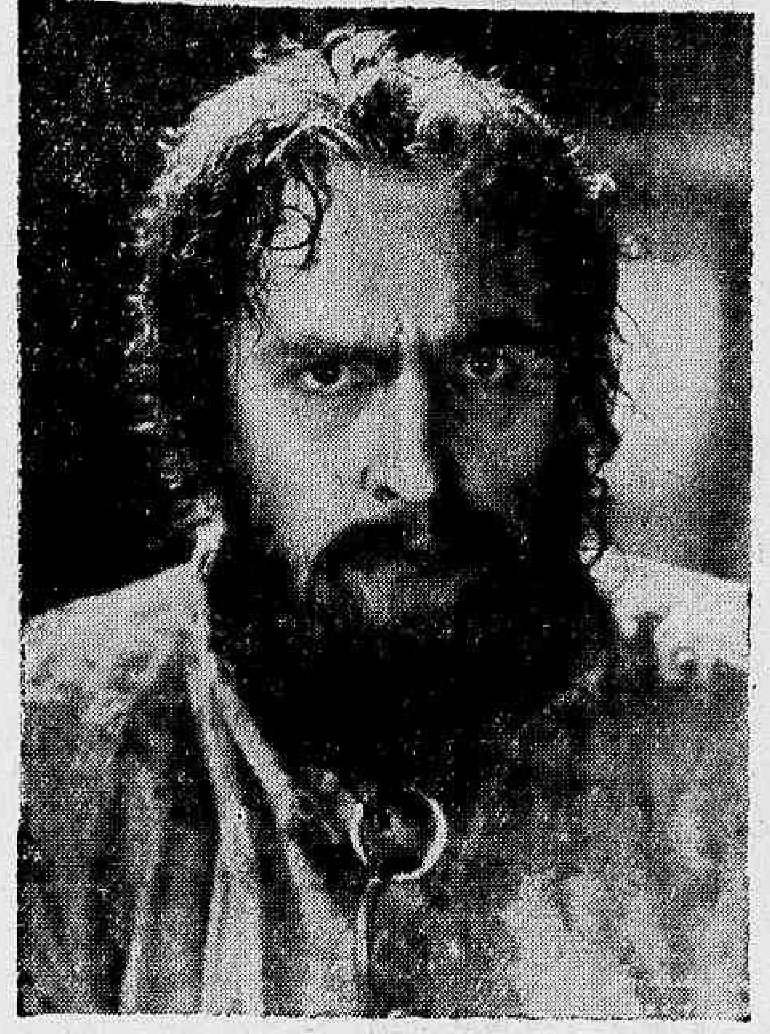

Fredric March em "Os Miseraveis" que a Fox nos dará a partir de 2ª feira

Charles Laughton veiu ao mundo numa bella tarde de 1º de julho, nascendo em Scarborough, Inglaterra, sendo filho de paes modestos, que viviam, com o pouco que ganhavam tomando conta de um "pequeno" hotel familiar.

Desde pequeno, apreciava muito, tudo o que se referia a theatro, gostando immensamente de apreciar uma "troupe" de negros chamados "Pierrots" que tinha chegado de uma cidade distante, afim de trabalhar num theatro de 2ª ordem. A sua predilecta distracção era estragar, ou cortar, se possivel, todos os brinquedos que ganhava, com a intenção de "Construir" theatrinhos e palcos de todas as especies.

Estudou bastante tempo... (mas contra gosto...) afim de prestar exames na Escola Naval, sendo reprovado, o que muito desgostou seus parentes.

Entre todas as pessoas de sua familia, a mais "querida e favorita", era uma de suas tias, a unica que o animou para seguir a carreira de seus sonhos... a carreira theatral. Tambem mais tarde, foi "ella" a primeira a saber e assistir o seu primeiro papel no cinema, aliás, a parte mais simples e insignificante de um film, sem saber que tempos depois, elle viveria o papel de "detective" Javert, no emmocionante e colossal drama — "Os miseraveis".

Apesar de estudar na escola theatral de Stoneyhurst, pois as suas ambições eram grandes, sua familia fez questão de lhe arranjar um emprego no famoso Hotel Claridge, em Londres.

A grande guerra arrebentou Charle Laughton teve que se alistar, tendo, com grande tristeza, que voltar novamente para o "detestado" serviço de empregado de hotel, assim que o Armisticio foi declarado. Uns mezes depois, um de seus irmãos ficou em seu logar, resolvendo Charles, entrar para a Academy Royal of Dramatic Arts afim de continuar os seus estudos.

Em 1926, foi o seu primeiro trabalho, subindo rapidamente, devido ao seu talento e sua boa vontade. Em Hollywood, teve papeis em "Sing of the Cross", "Payment Deferred" e outros films; voltando para a Inglaterra, teve outra "chance" em "The Private Life of Henry VIII", saindo o seu trabalho coroado de successos, o que o fez voltar novamente para a cidade do celluloide onde foi immediatamente contratado para "The Barret of Wimpole Street", "Ruggles of Red Cap" e mais tarde... "Os Miseraveis".

Mede 1,83 de altura, não parecendo devido ser corpulento. E' um optimo esposo, sendo casado com a linda artista cinematographica, Elsa Lanchester.

Segunda-feira no Palacio!

Dois emocionantes film num só programma

"THESOURO DE PEROLAS" E "CRIMINOSOS DO AR" SEGUNDA-FEIRA NO PATHE-PALACIO!

Originalissimo, fóra dos habituaes convencionalismos que caracterizam os films da aviação, este film impressiona agradavelmente aos espectadores porque contem muita acção com desenvolvimento dynamico, intenso e muito espectacular sobretudo nas scenas quasi finaes do entrecho.

O thema de "Criminosos do Ar", tem rapida velocidade dos mais velozes aviões e lida com as aventuras de um joven piloto da policia secreta que tem a difficil e importante missão de aprisionar um poderoso bando de criminosos e "scrocs" que agiam no valle de El Escondido, sem que fosse possivel captural-os.

Tem este film como principaes interpretes: Charles Quigley, Resalind Keith, Rita Hayworth.

O outro film que constitue o programma, é da Internacional Fs. e intitula-se "Thesouro de Perolas", no qual é-nos apresentado um novo galã cantor, Wallady Jim, possuidor de uma bonita voz e secundado por Mame Clark Geerhe Heusten, Ruth Colman E' passado quasi que inteiramente na lindissima ilha Railhet, e entre os nativos.

Um film originalissimo, que nos apresenta cousas verdadeiramente assombrosas sobre a pesca da perola.

LIVRARIA ALVES

Livros collegiaes e academicos

Cresce o successo de "A Rosa do Adro"

Oliveira Martins, numa scena do melhor film portuguez "Rosa do Adro" que o cinema Broadway está exhibindo

Cada dia que passa, mais augmenta o successo que "A Rosa do Adro" vem alcançando téla do cinema Broadway. Isso significa que o film vale por si mesmo e não pela força de uma reclame bem orientada.

Na verdade, quando a frequencia dos cinemas augmenta e se torna maior do que na estréa, o facto demonstra que o film agradou plenamente, e o proprio publico se encarregou de sua propaganda.

Tal está acontecendo com "A Rosa do Adro" e tal deveria mesmo acontecer porque essa pellicula possue, sob todos os aspectos, os elementos necessarios para agradar e vencer.

Assim desde segunda-feira, o cinema Broadway tem sido pequeno para a frequencia, de modo que a empresa proprietaria resolveu iniciar as sessões de sabbado, ás 12.30 e as de domingo, ás 10.30 para maior commodidade do publico.

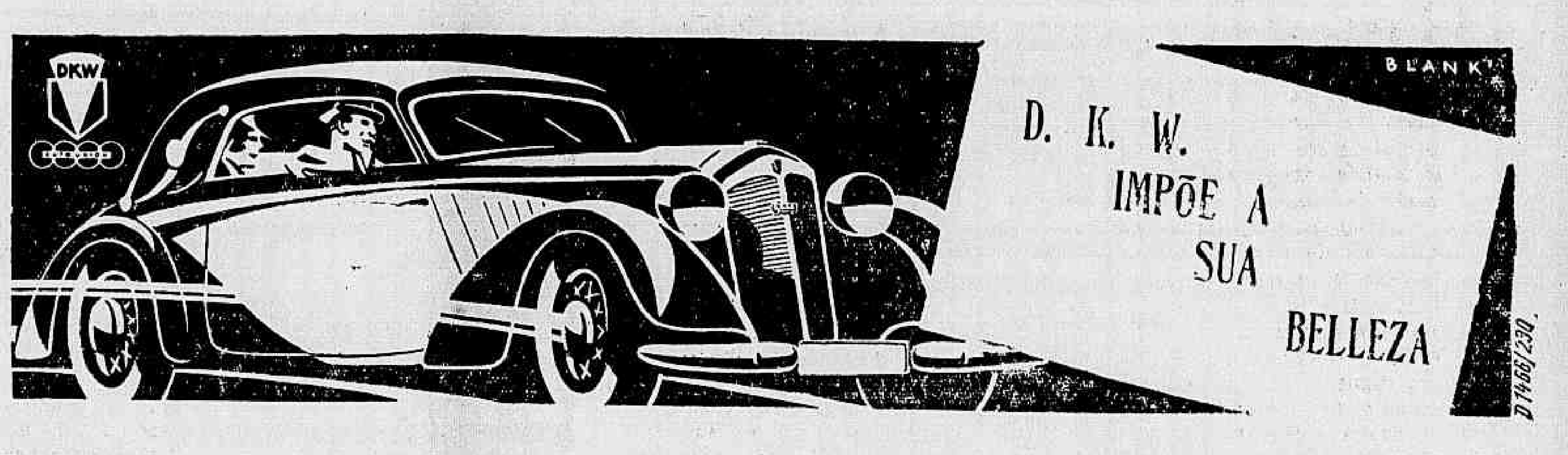

ENDEREÇO: AUTO UNION BRASIL LTDA. Rua Riachuelo 187|9

COMMERCIAL METROPOLITANA S|A Rua 13 de Maio 93

"A Volta do Rouxinol"

"A Volta do Rouxinol", a espectacular producção musical que a Columbia Pictures apresentará, já na proxima segunda-feira, no São Luiz — o palacio cinematographico, que Luiz Severiano Ribeiro construiu no Largo do Machado — é uma dessas realizações magistraes de Hollywood, onde o cinema, com o seu poder de plastica e de movimento, soube realçar os valores estheticos do theatro de opera, emprestando-lhes a agilidade e o volume, que são o seu apanagio principal.

Assim, emquanto o argumento faz deslizar na tela uma historia encantadora e modernissima — que desabrocha como uma flor de sentimento, sob o céo de Nova York, de Buenos Aires e em alto mar, enredando, romanticamente, o guapo Melvyn Douglas — a parte fantasiosa do film exalta a mais consagrada musica classica, através dos seguintes trechos de operas celebres: "Gavotta", da "Manon"; "La Mama Morta", de "Andréa Chenier"; um duetto, da "Buterfly", em que toma parte o celebre tenor americano Frank Forest; o Quinteto e a Aria Final do 3.º acto da "Martha"; "Drinking Song" da "Traviata"; e "Jewel Song", do Fausto"... Além desse repertorio lyrico, valorizado pela voz formidavel da diva excelsa e por ambientes do mais sensacional luxo, "A Volta do Rouxinol" tem outros numeros de canto, interpretados por Miss Moore, inclusive a canção moderna, que intitula essa super-producção musical, em inglez — "Ill Take Romance".

Está visto que tudo isso foi escolhido para a voz de ouro de Grace Moore — o "rouxinol da tela", a formosa "soprano absoluto" da "Metropolitan Opera House" dos EE. UU.

E que idéa genial, essa! Porque o resultado é um desses panoramas de belleza, que bastam para fazer a felicidade de qualquer mortal uma vez na vida...

CARTAZ DO DIA

SÃO LUIZ — "Branca de Neve e os Sete Anões" (R. K. O.) a notavel realização de Walt Disney. — Horario: 2 — 4 — 6 — 8 e 10 horas.

PLAZA — "Robin Hood (Warner) com Errol Flynn e Olivia de Havilland. — Horario: 2 — 4 — 6 — 8 e 10 horas.

METRO — "Princeza do Eldorado" com Jeannette Mac Donald e Nelson Eddy — Horario: 12 dia — 2.30 — 5.00 — 7.30 e 10 horas.

PALACIO — "Canção Materna" (Alliança) com Beniamino Gigli. — Horario: 2 — 4 — 6 — 8 e 10 horas.

ALHAMBRA — "Abnegação" (Distribuição United) com Edna Best. — No palco 7º Show do Casino Atlantico — A's 4 e ás 9 horas.

ODEON — "Branca de Neve e os Sete Anões" (R. K. O.) a notavel realização de Walt Disney. — Horario: 2 — 3.40 — 5.20 — 7.00 — 8.40 e 10.20 horas.

IMPERIO — "Louca por Musica" (Universal) com Deanna Durbin, Herbert Marshall e Gail Patrick. — Horario: 2 — 4 — 6 — 8 e 10 horas.

PATHE' PALACIO — "Reporter de Salas", (Metro Goldwyn) com Maureen O' Sullivan e Walter Pidgeon e "O Seresteiro" (Columbia) com Gene Autry. — Horario: 2 — 4 — 6 — 8 e 10 horas.

BROADWAY — "A Rosa do Adro" (film Portuguez) com Maria Lalande, Oliveira Martins, Adelina Abranches e Thomaz de Macedo. — Horario: 2 — 3.40 — 5.20 — 7.00 — 8.40 e 10.20 horas.

REX — "5 Destinos" (Universal) com Victor Mc Laglen. — Horario: 2 — 3.40 — 5.20 — 7 — 8.40 e 10.20 horas.

CENTRO

ELDORADO — O Prazer de Viver" e "Mocidade Gloriosa".

PARISIENSE — "Céo Roubado" e "Almas Bravias".

OPERA — Idilio na Selva" e "Céo Roubado".

METROPOLE — "Casaremos amanhã" e "Defensor impune".

PATHE' — "O Ultimo Gangster" e "Felicidade de Mentira".

POPULAR — "Aterrissagem Forçada", "Casada em Jejum" e "Bulldog Drummond".

FLORIANO — "Veneno" e "O Caso Westland".

PARIS — "A Dupla do Outro Mundo" e "A Unica Solução".

S. JOSE' — "No Velho Chicago".

IRIS — "Segue teu Coração" e "No Fim deu Certo".

IDEAL — "Morcego" e "Uma Nação em Marcha".

MEM DE SA' — "Serenata" e "Intriga na China".

LAPA — "Folias de Radio City" e "Anjo".

BAIRROS

POLYTHEAMA — "Artistas e Modelos" e "Estrellinha do Barulho".

GUANABARA — "Mocidade Gloriosa" e "Abutres do Negocio".

NACIONAL — "Obrigado Mr. Moto" e "Mais do que Secretaria".

PIRAJA' — "No Velho Chicago".

VARIETE' — "Rosalie".

IPANEMA — "As Aventuras de Marco Polo".

RIO Branco — "Lanceiro Espião" e "Os Castigões do Imperador".

AMERICANO — "Os Mysterios da India" e "Coragem Captivante".

CENTENARIO — Licença sob Palavra" e "Paraiso do Amor".

AVENIDA — "Caipiras da Fuzarca".

AMERICA — "Tango Noeturno".

BRASIL — "A Voz do Hawaii" e "Defensor Impune".

D. PEDRO — "Ladra Encantadora" e "Garota do Interior".

BANDEIRA — "Dois Caipiras Ladinos" e "Entre Ladrões".

GUARANY — "Lafitte, o Corsario" e "Anniversario de Encomenda".

APPOLO — "O Esquadrão Branco" e "A Necessidade Obriga".

S. CHISTOVÃO — "Levada da Bréca" e "Fanfarrão das Arabias".

TIJUCA — "Sonho de Moça" e "Dilemma de Mulher".

VILLA ISABEL — "Sepulcro Indiano" e "Nas Aguas do Culpado".

VELO — "Perdendo Ganhamos" e "Estrellinha do Barulho".

SMART — "Tres Moças Sabidas" e "Secreto Galanteador".

CATUMBY — No Theatro da Vida" e O Grande Generalzinho".

HELIOS — "O Prazer de Viver" e "Justiça á Tiros".

EDISON — "Veneno" e "Fascinante Perigosa".

HADDOCK LOBO — "Céo Roubado" e "Labyrinthos do Destino".

GRAJAHU' — "Astros em Desfile" e "No Fim deu Certo".

MARACANÃ — "Um susto e uma Corrida" e "Cruzada Heroica".

FLUMINENSE — "A Voz do Hawaii" e "Pimpinella Escarlate".

FLUMINENSE — "Um Susto e Uma Corrida" e "O Caso Westland".

SUBURBIOS (CENTRAL)

MEYER — "Feliz Aterrissagem" e "Maria".

MASCOTTE — "Parnell, O Rei sem Corôa" e "Idylio na Selva".

PARA TODOS — "Scipião, o Africano" e "Os Mysterios de Londres".

BEIJA-FLOR — "Vogas de Nova York" e "Aconteceu em Hollywood".

PIEDADE — "Subjugando Paixões" e "Limpando a Zona".

ALPHA — "Confissão de Mulher" e "Cadeira n. 13".

MODELO — "Levada da Bréca" e "Patrulha da Fronteira".

MADUREIRA — "Nada é Sagrado" e "Abutres dos Negocios".

SUBURBIOS (LEOPOLDINA)

PARAISO — "Calumnia" e "Folia á Bordo".

RAMOS — "Moça de Pulso" e "Noites sem Fim".

ORIENTE — "Brilhante Prophecia" e "Entre Ladrões".

PENHA — "O Sheik" e "Mascara de Seda".

SANTA CECILIA — "Mysterios de Londres" e "O' Fim da Quadrilha".

Dividas: advogado com escriptorio especializado e representante nas cidades do interior, effectua rapida cobrança de qualquer titulo de divida — nota promissoria, cambial, contrato, carta de fiança, etc. Advocacia em geral — Honorarios modicos — Procurar dr. HEIDER SUCENA — Rua do Ouvidor 183-2.º. Salas 204 e 205 — Tel. 42-7802 — das 9 ás 18 horas. — Rio — Consultas gratis.

9 "estrellas", 90 minutos de projecção e 900 gargalhadas gostosas: tudo no "Metro", amanhã, graças á "Sua Excellencia o Chauffeur"

Constance Bennett, chic como nunca, chefia um elenco de malucos de primeira, num dos mais divertidos films do anno...

Constance Bennett, chic e "doida varrida", com Brian Aherne na divertidissima comedia "S. Excia. o Chauffeur", estréa do "Metro" amanhã

Não é exaggero dizer que Constance Lennett, a marqueza de La Falaise, está novamente em voga entre nós, mormente nos circulos dos "fans" apaixonados das "estrellas" elegantes por excellencia. E' que Connie, reapparecendo, no "Metro", ha alguns mezes, em "A Dupla do Outro Mundo", renovou a sympathia a que tem direito. Agora — já amanhã! — ainda o "Metro" nos dará a marqueza, e ainda desta vez graças ao productor Hal Roach. E' de Constance Bennett, chic como nunca, deliciosa de bregeirice e estabanamento, o principal papel dessa comedia destinada a grande successo, essa "pochade" de uma familia maluquissima, onde ninguem escapa: "Sua Excellencia o Chauffeur". Vejam o elenco: Constance, Brian Aherne, Billie Burke, Patsy Kelly, Ann Dvorak, Bonita Graville, Tom Brown, Alan Mowbray, Marjorie Rambeau e Philip Reed! Patsy Kelly e Alan Mowbray fazem os criados da casa de Constance, imaginem! Esta claro que esses criados são tão loucos quanto os patrões. Imagine-se, deante disso, o mundo de coisas divertidissimas contidas nessa comedia elegante que vae, no "Metro", a partir de amanhã, bater "record" de gargalhadas. Aliás, de "S. Excia. o Chauffeur" bem se pode dizer que é um film de 9 estrellas, de 90 minutos de projecção e de 900 gargalhadas bem gostosas...

"Feitiço do Tropico"

Martha Raye e Tito Guizar tambem estão no elenco de "Feitiço no Tropico", o film que o Plaza vae exhibir segunda feira.

Entre innumeras outras originalidades que recommenda "Feitiço do Tropico" aos applausos do publico, ha uma, bem importante, que merece ser divulgada para conhecimento dos nossos "fans": é a de seu "cast" reunir, pela primeira vez, astros famosos de Hollywood e artistas populares da America Latina.

No ról destes ultimos estão incluidos Tito Guizar, magnifico tenor conhecidissimo através os seus discos, programmas radiophonicos e interpretações para o écran; Roberto Coto, o gozadissimo "Charlie Chaplin" do Mexico; Elvira Rios, applaudida cantora cujo genero predilecto são as canções "criollas"; o conhecido Trio Ascencio del Rio; a "Lira de San Cristóbal", notavel orchestra de marimbas dos Hermanos Dominguez; Fortunio Bona-Nova, Blanca Vischer e muitos outros.

Quanto aos actores de Hollywood, são elles: Dorothy Lamour, Ray Milland, Martha Raye, Bob Burne, Bienne Barnes, etc.

Ha necessidade de se dizer alguma coisa sobre esta primorosa fantasia musical da Paramount, que o Plaza vae exhibir na proxima semana? Não, sem duvida!... Mesmo porque, todos já sabem que as musicas do film são da autoria de Agustin Lara, e que a direcção correu ao cargo de Theodore Reed, um Hollywood.

Para a construcção do Entreposto de frutas e legumes

O engenheiro Nabuco dos Santos, do Gabinete de Architectura e Engenharia do Ministerio da Agricultura, submetteu hontem á consideração do ministro Fernando Costa o estudo que, por sua determinação, organizou para a construcção do futuro Entreposto de Frutas e Legumes, a ser installado nesta capital, com o fim de baratear o preço desses productos.

O ministro Fernando Costa examinou cuidadosamente o trabalho em questão, mandando executar a planta definitiva, afim de, já no proximo despacho com o presidente Getulio Vargas, submetter á approvação de s. ex. o projecto do Entreposto em apreço.

NO ITAMARATY

Realiza-se, hoje, ás 16 horas, no Palacio Itamaraty, a ceremonia da troca de instrumentos da ratificação dos tratados celebrados em fevereiro ultimo, nesta capital, entre o Brasil e a Bolivia, sobre a saida e aproveitamento do petroleo boliviano e sobre ligação ferroviaria. Nessa cerimonia serão plenipotenciarios, por parte do Brasil, o sr. Oswaldo Aranha, ministro das Relações Exteriores, e, por parte da Bolivia, o dr. Alberto Ostria Gutierrez, ministro da Bolivia no Rio de Janeiro.

"A Invicta" S. A.

EMPRESA DE PUBLICIDADE

RUA SÃO PEDRO, 170

Tel. 23-0209

SECÇÃO BANCARIA

Resultado do sorteio de hontem:

1.º Premio — 5980

2.º Premio — 0241

3.º Premio — 0775

4.º Premio — 1296

5.º Premio — 5359

6.º Premio — 2161

VIRGILIO NOGUEIRA — Director-gerente.

F. LAUPARES, — Fiscal do Governo.

TURF

A reunião de domingo

PROGRAMMA COM CHAVES E COTAÇÕES

1ª carreira — Premio Classico "Candido Egydio de Souza Aranha" — 2.000 metros — 12:000$ (50 °|°).

		Ks.	Cts.
1	Saphinha...	57	10
2	Campanella	50	30

2ª carreira — Premio "Nó" — 1.200 metros — 10:000$000.

		Ks.	Cts.
	(1 Indayatuba.	55	20
1			
	(2 Makalé..	55	30
	(3 Ventarola	53	25
2	(4 Casino..	55	40
	(5 Marajó..	53	50
	(6 Rigoroso..	55	30
3	(7 Sufragio..	55	40
	(8 Messancy..	53	80
	(9 Garbo..	55	60
4	(10 Xeringa..	53	40
	(11 Tristão..	55	40

3ª carreira — Premio "Messina" — 1.600 metros — 4:000$.

		Ks.	Cts.
1	Colorado...	54	27
2	Ortruda..	54	40
3	Nhá..	58	30
4	Uyrapara..	51	20
"	Ijuhy..	51	20

4ª carreira — Premio "Constantine" — 1.500 metros — 4:000$000.

		Ks.	Cts.
	(1 Gagé..	56	20
1			
	(2 Mexico..	56	35
	(3 Braúna..	54	25
2			
	(4 Malabá..	54	40
	(5 Anervo..	56	30
3			
	(6 Grajahu'..	56	80
	(7 A. Junior..	56	40
4			
	(8 Gatilho..	56	60

5ª carreira — Premio "Marathon" — 2.000 metros — 6:000$.

		Ks.	Cts.
1	Chief Guide.. ..	50	20
"	La Sarre..	50	20
2	Mi Acierto..	54	80
3	Agente..	58	40
4	Ubajara..	51	25
"	Carioca..	54	25

6ª carreira — Premio "Rattazi" — 1.600 metros — 4:000$ — Betting.

		Ks.	Cts.
	(1 Chicote..	53	20
1			
	(2 Ugerê..	51	40
	(3 Miss Bá..	58	25
2			
	(4 Salyrgan..	54	30
	(5 Medoc..	54	40
3			
	(6 Cobre..	51	35
	(7 Rosinario..	54	40
4	(8 Uraquitan..	58	30
	(9 Veronica..	53	40

7ª carreira — Premio "Evian" — 1.500 metros — 4:000$000 — Betting.

		Ks.	Cts.
1—1	Auditor..	55	25
	(2 Rigueira..	58	30
2			
	(3 Barnabé..	57	20
	(4 Sabre..	57	25
3			
	(5 Faceirice..	55	40
	(6 Bracatéa..	56	50
4			
	(7 Lido..	56	35

8ª carreira — Premio "Arina" — 1.800 metros — 4:000$000 — Betting.

		Ks.	Cts.
	(1 Buru'..	58	60
1			
	(2 Galano..	51	30
	(3 Micuim..	56	35
2			
	(4 Refalosa..	50	35
	(5 Quinau..	48	40
3			
	(6 Xodosinho..	48	25
	(7 Turi....	54	20
4			
	(" Kadjar..	56	20

Os maiores ganhadores deste anno

GARANHÕES

São os seguintes os garanhões cujos productos já levantaram mais de cem contos em premios nesta temporada:

1º logar — Pajucrano, 4 i. e 3 v.: 332:000$000.

2º logar — Taciturno, 162 i. e 36 v.: 285:117$000.

3º logar — Tomy, 87 i. e 19 v.: 217$730$000.

4º logar — Trinidad, 40 i. e 15 v.: 203:125$000.

5º logar — Thermogene, 167 i. e 25 v.: 153$060$000.

6º logar — Sin Rumbo, 97 i. e 22 v.: 140:475$000.

7º logar — Silver Image, 146 i. e 20 v.: 136:175$000.

8º logar — Cel. Eugenio, 68 i. e 11 v.: 110065$000.

9º logar — Brazal, 99 i. e 15 v.: 101:900$000.

10º logar — Jequitibá, 4 i. e 1 v.: 101:500$000.

Observações: — I; inscripções e V: victorias.

Os estreantes de domingo

Deverão estrear em nossas pistas, no proximo domingo, os seguintes animaes:

CAMPANELLA, fem.. alazã, 4 annos, São Paulo, por Chypre e Kallolah de criação e propriedade do sr. Daniel Lazareschi. Tratador: Affonso Arino.

TRISTÃO, masculino, castanho, 3 annos, São Paulo, por Greek Idol e Porte d'Aria, de criação do sr. L. de Paula Machado e propriedade do sr. Gabriel A. Pereira. Tratador: — Pedro Gusso.

Malta foi embarcada para São Paulo

No mesmo vagão em que seguiram para São Paulo os animaes a cargo do tratador Waldemar Mendes, foi embarcada tambem a egua Malta.

A filha de Testaferro vae se apresentar para intervir no G. P. "General Couto de Magalhães", a ser corrido no dia 25 do corrente na Moóca.

Para São Paulo

Para São Paulo foram embarcados hontem os seguintes animaes acompanhados do seu tatador Waldemar Mendes: Pachuca, Machuco, Piracuama, Espigodo e um outro cujo nome não conseguimos.

Um criador paulista fixa residencia no Rio

O criador paulista Rodolpho de Lara Campos acaba de fixar residencia em nossa capital.

Deste modo, o criador de Jacutinga resolveu radicar-se em nosso turf e para tanto incumbiu o tratador Alcides Miranda de gerir o seu stud aqui em nossa cidade.

Esse compositor patricio embarcou hontem para a Paulicéa afim de trazer onze crioulos daquelle turfman.

1.º Torneio Aberto de Volleybal da A. C. M.

BOTAFOGO, 3 X A. C. M., 1

O segundo jogo das finaes do Torneio Aberto de Volley-Ball, entre o Botafogo F. C. e Associação Christã de Moços, attraiu ao gymnasio dessa ultima uma grande e enthusiastica assistencia. Foi sem duvida um bom jogo, do qual saiu vencedor o Botafogo por 3 sets a 1, melhor de cinco.

O ataque do Botafogo, num dia de rara felicidade, aproveitou-se bem das falhas do team adversario, que não repetiu sua actuação costumeira. Os teams formaram assim:

BOTAFOGO — Tonho, Raul, Vává, José, João e Nelson.

A. C. M. — Artman; Peter, Alevato, Dunlop, Abreu, Rothier e Hargreaves.

Serviu de arbitro o conhecido sportman Salliture, escolhido de commum accordo, por não ter comparecido o juiz indicado, que seria da Escola de Educação Physica do Exercito. Foi fiscal desse jogo Oswaldo Gonçalves, da Policia Especial e juizes de linha tambem da P. E.

PRELIMINAR FEMININO

Dando inicio ao torneio relampago feminino, a equipe do Tijuca enfrentou a dos Caiçaras, vencendo brilhantemente por 2 x 0. O Tijuca está, assim, classificado para a final, que jogará contra a vencedora do jogo de sexta-feira.

TIJUCA X A. C. M., NA SEXTA-FEIRA

O proximo jogo da chave de finalistas será disputado sexta-feira, entre o Tijuca T. Club e a Associação Christã de Moços. O vencedor jogará contra o Botafogo F. C., havendo ainda a hypothese de novo encontro, caso o Botafogo seja vencido. O jogo será na sexta-feira proxima, ás 21 horas. Haverá, como dissemos, uma preliminar de moças, ás 20 horas.

A reunião de sabbado

PROGRAMMA COM CHAVES E COTAÇÕES

1ª carreira — Premio "Pom- ,,----,,,, RFR RFR RFR RRR settia" — 1.400 metros — 3:500$000.

		Ks.	Cts.
1—1	Aedo	56	20
	(2 Regia	48	30
2			
	(3 Kasicó	48	50
	(4 Industrial	56	25
3			
	(5 Atuman	48	60
	(6 Marechal	55	30
4			
	(7 Commodoro	48	35

2ª careira — Premio "Brincadeira" — 1.400 metros. — 3:500$000.

		Ks.	Cts.
	(1 Cannes	53	25
1			
	(2 Tana	54	40
	(3 Filhinho D D	52	30
2			
	(4 Estrellita	52	27
	(5 (Jardineira	55	40
3	6 Uracó	52	60
	(7 Coróada	49	80
	(8 Nhô Zuza	48	25
4	9 Brazino	56	30
	(10 Urca	48	80

3ª carreira — Premio "Cannes" — 1.500 metros — 3:500$.

		Ks.	Cts.
1—1	Yorena	58	30
	(2 Fire Raiser	52	20
2			
	(3 Arquero	53	35
	(4 Fogueada	56	40
3			
	(5 Malacara	58	60
	(6 Buppy	54	35
	(7 Pelotense	49	40

4ª carreira — Premio "Barnabé" — 1.400 metros — 4:000$000. — Betting.

		Ks.	Cts.
	(1 Casanova	50	25
1			
	(2 Film	51	80
	(3 Enio	56	60
2			
	(4 Mineral	50	30
	(5 Laila	49	40
3			
	(6 Jardim	49	35
	(7 Soissons	53	35
4			
	(8 Estrangeira	51	80

5ª carreira — Premio "Galano" — 1.600 metros — 4:000$. — Betting.

		Ks.	Cts.
	(1 Xamete	48	25
1			
	(2 Galopador	54	40
	(3 Pau d'Alho	56	30
2			
	(4 Bomsuccesso .. .	49	35
	(5 Caciula	52	40
3			
	(6 Miroró	54	60
	(7 Catu'	49	35
4	8 Mango	56	20
	(9 Volt	54	50

6ª carreira — Premio "Filhinho" — 1.600 metros — 4:000$000. — Betting.

		Ks.	Cts.
	(1 Alubia	55	20
1			
	(2 Brisena	59	80
	(3 Barriorreo	50	80
2			
	(4 Queni	56	40
	(5 Poinsetia	53	40
3			
	(6 Miss Praia	51	35
	(7 Lumine	52	35
4			
	(8 Finca	54	40

Doenças ano-rectaes
E DOS INTESTINOS
Dr. Lauro Borges
Tratamento das hemorrhoidas sem operação e sem dôr
RODRIGO SILVA 14 - 5.º
22-1230

COMPLETE O CONFORTO DO SEU LAR!

A troca dos coupons pelos cartões para o Sorteio do corrente mez, será feita na Praça Tiradentes, 77 — DIARIO CARIOCA — de 12 ás 18 horas, depois do dia 20 do corrente. O proximo sorteio será realizado no dia 10 de outubro, ás 14,10 horas, na séde da "INVICTA S. A.", na RUA SÃO PEDRO, 170 - terreo

Setembro - 1938
Coupon N.
13
CONCURSO DO
DIARIO CARIOCA

Aos interessados do interior do Concurso do DIARIO CARIOCA

PARA QUE POSSAM, COM A MAIOR BREVIDADE, SER ATTENDIDOS, QUEIRAM ENVIAR NOS UM ENVELOPPE SELLADO, SUBSCRIPTANDO O NOME DO CONCORRENTE, A RUA, A CIDADE E O ESTADO.

Porte simples	$400
Porte registado	1$200
Porte expresso	1$600

Escrevam no envelope a palavra "CONCURSO" para serem attendidos promptamente

O 1º Congresso Official da L. N. R. J. Aguardado Com Grande Interesse Pelos Fans da Natação

Flamengo, Fluminense e Guanabara em egualdade de condições — A equipe do Fluminense

Cresce, cada vez mais, o enthusiasmo com que vem sendo aguardado, pelos adeptos da natação, o desenrolar brilhante do 1º Concurso Official que a Liga de Natação do Rio de Janeiro fará realizar em 18 do corrente, sob o patrocinio do Club de Regatas Guanabara, na piscina do mesmo, para iniciar a sua temporada esportiva.

Bem poucas vezes, um concurso terá despertado tamanho interesse por parte daquelles que vêm acompanhando com carinho o progresso da natação metropolitana. E esse interesse encontra justificativa na egualdade de forças das equipes do Flamengo, Fluminense e Guanabará, que estão em optimas condições. Todos podem vencer. O Fluminense, que incontestavelmente possue uma representação de respeito, vae defender com galhardia o invejavel titulo de leader.

A EQUIPE TRICOLOR

A equipe do valoroso tricolor está assim constituida:

200 metros — Juniors — Nado de peito — Julio Jacobina Romaguera, Oswaldo Guimarães de Almeida, José da Silva Couto e Pedro Affonso M. de Carvalho (R.).

100 metros — Moças — Novissimas, sem victoria — Nado livre — Jocelyna White, Helena Rabstein e Gilta Henault de Medeiros.

100 metros — Moças juniors — Nado de peito — Maria Helena Falcone, Maria Emilia Maia Margarida Decremer e Gipsy S. Ferreira (R).

100 metros — Moças novissimas — Nado de costas — Cecilia Heilborn, Leilah S. Guimarães e Helena Rabstein (R).

100 metros — Juniors — Nado de costas — Edmundo Holzer, Arlindo Pupe Filho, Jorge Y. Lage e Edmundo de Souza (R).

100 metros — Novissimos — Nado livre — Jorge A. Vasconcellos, Rodolpho Bollini Rivolta, Alberto M. de Carvalho e Albino Garcia Dale (R).

100 metros — Novissimos, sem victoria — Nado de peito — Renato V. Contins, Fausto de Freitas Castro, Konrad Gross e Pedro Affonso M. de Carvalho (R).

200 metros — Moças seniors — Nado livre — Herta Holzer e Helena Rabstein.

100 metros — Moças novissimas — Nado de peito — Gipsy S. Ferreira, Margarida Decremer, Maria Emilia Maia e Maria Helena Falcone (R).

100 metros — Moças sem victoria — Nado de costas — Helena Rabstein e Jocelyn White (R).

100 metros — Novissimos — Nado de costas — Edmundo de Souza, Rubens Guarisco, Edmundo Holzer e Arlindo Pupe Filho (R).

200 metros — Seniors — Nado livre — Aloysio Lage, José Joaquim C. Mendonça, Alfredo Goldemberg Junior e Carlos Vasconcellos (R).

100 metros — Novissimos — Nado de peito — Pedro Affonso M. Carvalho, Oswaldo Guimarães de Almeida, Antonio C. Guterres e José da Silva Couto (R).

100 metros — Moças novissimas — Nado livre — Jocelyn White.

200 metros — Moças seniors — Nado de peito — Maria Helena Falcone, Gipsy S. Ferreira e Maria Emilia Maia (R).

100 metros — Moças seniors — Nado de costas — Herta Holzer, Cecilia Heilborn e Leilah S. Guimarães.

200 metros — Seniors — Nado de costas — Edmundo de Souza, Arlindo Pupe Filho, Rubens Guarisco e Edmundo Holzer (R).

100 metros — Juniors — Nado livre — Albino Garcia Dale, Rodolpho Bollini Rivolta, Felix Rabstein e Jorge A. Vasconcellos (R).

200 metros — Seniors — Nado de peito — Pedro Affonso M. de Carvalho, José da Silva Couto, Antonio Guterres e Renato Vasconcellos Contes (R).

Naturalização
e direito do estrangeiro. Consultas gratis. — Honorarios medicos. Dr. Heider Sucena — Rua do Ouvidor 183-2.º sala 204

Automovel Club do Brasil

Com destino ás capitaes do sul do paiz, seguiram, hontem, os srs. Romeu de Miranda e Silva e J. R. Parkinson, directores do Automovel Club do Brasil, que vão em viagem de estudos e pedir o patrocinio dos interventores sulinos para a grande prova automobilistica denominada "Rallye Interestadual — Prova Dr. Getulio Vargas", a ser realizada no anno proximo, entre os mezes de abril e maio, por occasião da realização do VII Congresso Nacional de Estradas de Rodagem.

A partida dos "raidmen" foi bastante concorrida, notando-se representantes da imprensa, associações desportivas, do governo e do prefeito do Districto Federal. Foi servido um cocktail aos presentes tendo usado da palavra diversos oradores.

A viagem de estudos e organização do "Rallye" será filmada. Diversas firmas desta capital patrocinam o presente raid que constitue, sem duvida, a mais arrojada de quantas competições tenham sido levadas a effeito entre nós.

FERIDAS, RHEUMATISMO E PLACAS SYPHILITICAS
ELIXIR DE NOGUEIRA

A Rodada de Domingo

A tabella do campeonato da cidade marca para domingo a realização de quatro cotejos referentes ao primeiro turno. A mais importante partida reunirá em General Severiano as equipes do Botafogo e America.

O alvi-negro está invicto e não pode apresentar melhor credencial do que esta. Na peleja de que participou, conseguiu expressivo triumpho sobre o Bomsuccesso, após transcorrer durissimo.

O America precisa desfazer a impressão deixada pelo revez de domingo ultimo frente ao São Christovão, muito embora conte em seu cartel com bella victoria sobre o Madureira.

Em Figueira de Mello o São Christovão terá no Bangú um serio adversario á cata de rehabilitação. Os "alvos" estão invictos, emquanto que os suburbanos têm cinco pontos negativos.

Em Domingos Lopes o Madureira receberá a visita do Flamengo, e tudo aponta que o prélio será equilibrado, porque ambos estão "irreconheciveis". Não contam nenhuma victoria e tudo farão por desforrarem-se.

Finalmente em São Januario o Vasco medirá forças com o Bomsuccesso. Será o prélio de um leader e um ultimo collocado.

BASKET-BALL

Tijuca x São Christovão o cotejo maximo da rodada cestobolistica de hoje — Os jogos restantes

Prosegue hoje o Campeonato Carioca de Basket-Ball, com a realização de mais uma rodada constante de 3 jogos.

A rodada desta noite apresenta-se relativamente fraca, notando-se que o cotejo Tijuca x São Christovão é o de maior interesse por reunir duas equipes fortes e actualmente occupando boas collocações na tabella do Campeonato.

O gremio cajuty que nesta temporada vem desenvolvendo uma performance bellissima, pois até a presente data ostenta airosamente o titulo de invicto, está bastante cotado para seu match de hoje, acreditando-se ser bastante difficil para o São Christovão derrotar os tijucanos. Os representantes do club da Tijuca, jogarão em seu proprio campo, o que por si só, constitue um grande handicap.

Para esse match, foram designadas as seguintes autoridades:

Tijuca T. C. x São Christovão A. C.

Gymnasio da rua Conde Bomfim, 451.

Sylvio Fonseca — Arbitro do 2º e fiscal do 1º jogo.

Sylvio Pinto — Arbitro do 1º e fiscal do 2º jogo.

Franklin Nascimento — Chronometrista.

Octavio Moraes — Apontador.

Walter Simões — Delegado.

Os matches complementares

Completando a rodada de hoje serão effectuados mais os seguintes jogos:

Villa Isabel x Carioca S. C.

Rink da Avenida 28 de Setembro, 374.

M. R. Santos — Arbitro do 2º e fiscal do 1º jogo.

Mario de Oliveira — Arbitro do 1º e fiscal do 2º jogo.

Georges Gardard — Chronometrista.

Waldir Callil Nasser — Apontador.

Wladimir M. Duarte — Delegado.

Vasta Lobo A. C. x Natação e Regatas

Rink da rua Costa Lobo, 92.

Eugenio Riehl — Arbitro do 2º e fiscal do 1º jogo.

José Corrêa Sobrinho — Arbitro do 1º e fiscal do 2º jogo.

Carlos Girardin — Chronometrista.

Rubem Pimentel Céa — Apontador.

Sylvio Vinhas Viterbo — Delegado.

TREINAM SABBADO OS SCRATCHMEN CARIOCAS

Sabbado proximo, Octacilio Braga e Jayme Cracou reunirão mais uma vez, os scratmen cariocas, afim de realizar um rigoroso ensaio individual e de conjunto.

Aproximando-se a época da realização da Temporada Internacional de Basket-Ball, torna-se necessaria a presença de todos os players convocados, afim de que seja facilitada a tarefa dos dois "cracks" acima, em organizar a nossa selecção.

ICARAHY PRAIA CLUB

O I. P. C. levará a effeito amanhã, em sua quadra, um interessante Torneio de Arremesso e Lance-Livre entre infantis e juvenis.

Este certame vem sendo aguardado com vivo interesse por todos ipecenses.

Aos tres primeiros collocados serão conferidos valiosos premios.

AULA DE JUIZES NA L. C. B.

Teve logar hontem na L. C. B. mais uma aula para os candidatos a juizes daquella entidade.

Compareceu grande numero de pessoas, tendo o presidente Reis Carneiro discorrido sob varios assumptos de interesse.

SUSPENSO OLYMPIO CARRASCO

Na infracção do art. 215, letra "a" do Codigo de Penalidade, isto é, por ter como assistente do jogo Boqueirão x Vasco, offendido moralmente o fiscal da partida acima, foi suspenso por quatro jogos o basket-baller Olympio Carrasco, actualmente envergando a mamiseta listada do Olaria.

Gaucho está em forma!

Gaucho, o meio pesado patricio, socio e torcedor enthusiasta do Flamengo, vem realizando uma carreira magnifica. E' um boxeador que melhora de luta para luta, apresentando-se sempre combativo, correspondendo á expectativa do publico. Gaucho encontra-se em grande forma, depois de um longo periodo de treinos cuidadosos. O sympathico boxeador do Flamengo encontra-se em grande forma. Elle mesmo declara que está em melhores condições do que nunca. Confiante nas suas actuaes condições, Gaucho tem insistido junto á Brasil Ring para combater. E' possivel que, no proximo sabbado, tenhamos o reapparecimento de Gaucho.

As inscripções na E. I. M. 40

Continuam abertas, na secretaria do Carioca, as inscripções para os candidatos a reservista da turma de 1939. Ante a grande procura, devem os interessados se inscrever o mais breve possivel, uma vez que os atiradores da E. I. M. 40 serão os unicos a não ir a Villa Militar em vista do "stand" que o veterano club da Gavea está construindo.

Secretamente o Bomsuccesso prepara-se para enfrentar o Vasco

O Bomsuccesso está seriamente disposto a empregar todos os seus esforços para alcançar victoria sensacional, domingo proximo, contra o Vasco da Gama. A direcção de sports do club leopoldinense traçou um programma de treinos severos, para o seu quadro de profissionaes. O quadro rubro-anil entrará no Estadio de São Januario cheio de enthusiasmo e com grandes esperanças de victoria.

Hoje, o Bomsuccesso realizará rigoroso treino com o Sampaio A. C. No treino de hoje haverá uma originalidade: será secreto. O sr. Nelson Mauro pretende introduzir algumas modificações no quadro e experimentar diversos jogadores novos. De sorte que resolveu seja o exercicio feito sem a presença de estranhos. Que surpresa o Bomsuccesso quer reservar para o Vasco da Gama?

Mais um divertimento para os socios do Carioca

Na noite de hoje, o Carioca Sport Club fará inaugurar uma mesa de ping-pong que vem de installar em sua séde. Os associados do veterano club de José Coutinho Maia estão ansiosos pelas competições empolgantes desse sport que tem no Carioca bastante adeptos. O jogo inicial será ás 20 horas.

Preparando-se para enfrentar o America

TREINOU HONTEM O BOTAFOGO — SATISFACTORIO E PROVEITOSO O ENSAIO DOS ALVI-NEGROS — BELLA EXHIBIÇÃO DO ARQUEIRO VICTOR — 6x3 PRO' EFFECTIVOS A CONTAGEM VERIFICADA

Preparando-se para o compromisso o Botafogo reuniu hontem em seu campo, todos os seus defensores afim de realizarem um rigoroso ensaio em conjunto.

Orientado por Carlito Rocha, os profissionaes entregaram-se a um exercicio proveitoso, o qual durou setenta minutos, sem descanço.

Deste treino, pode-se verificar a optima preparação physica dos players, como tambem a homogeneidade perfeita que existe entre os players componentes da equipe effectiva.

Constituiu a nota interessante do treino o reapparecimento do conhecido arqueiro Victor. O veterano defensor do glorioso exhibiu-se a contento, dando provas patente de estar actualmente em boa forma.

EFFECTIVOS 6 x RESERVAS 3

A equipe effectiva confirmando sua superioridade, impoz-se francamente aos seus adversarios. No final do treino, verificou-se a contagem de 6 x 3 favoravel aos effectivos.

A FORMAÇÃO DOS "ELEVEN"

As equipes formaram com as seguintes constituições:

EFFECTIVOS — Aymoré; Bibi e Nariz; Zézé (Zézé, Carioca), Martim e Canalli; Théo, Nelson (Paschoal), Carvalho Leite, Peracio e Patesko.

RESERVAS — Victor; Lino e Celio; Darcy, Del Popolo e Zézé; (Tião), Gustavo, Paschoal (Lara), Chemp, Engel e Nelsinho.

CAMPEÃ DAS AVES ABSTINENTES!

Gigantesca ave, esta ema. No emtanto, apesar de seu tamanho e da velocidade que desenvolve na corrida, é capaz de viver sem alimento mais tempo que qualquer outra ave! Viramna jejuar até 60 dias! Tambem o carro de V. S., seja qual fôr o seu tamanho e a velocidade a que o guie, rodará mais tempo sem precisar de uma gotta de oleo, se estiver abastecido com ESSOLUBE. Um abastecimento não durará para sempre, mas durará para mais kilometros.

Isto se explica pelo consumo extraordinariamente baixo de ESSOLUBE. Mas esta é apenas uma das formas de economia que lhe permitte este lubrificante de qualidade. Sua protecção completa do motor reduz as despesas com reparos. E contribue, ainda, para obter maior kilometragem do combustivel. Verifique-o por si mesmo: comece, desde agora, a usar Essolube. Exija-o no grau recommendado pelo fabricante de seu carro.

ECONOMIZE COM

Essolube

EM LATAS INVIOLAVEIS QUE ASSEGURAM SUA LEGITIMIDADE, PUREZA E CONTEUDO EXACTO.

PARA QUALIDADE E ECONOMIA, ABASTEÇA-SE ONDE VIR "STANDARD" ESSO REVENDEDOR

STANDARD OIL COMPANY OF BRAZIL

GRILLO x NOWINA

A Final De Hoje No Estadio Brasil

Promptos para a rehabilitação

OS BANGUENSES NO FIRME PROPOSITO DE VENCER O S. CHRISTOVÃO — TREINAM HOJE OS ALVI-RUBROS

Os banguenses estão grandemente animados para, no encontro de domingo proximo, contra o São Christovão, desfazer a má impressão causada pelas suas ultimas exhibições. O team suburbano joga bem no gramado da rua Figueira de Mello e, os players banguenses esperam repetir contra os alvos a magnifica "perfomance" que desenvolveram contra o Botafogo, no ultimo jogo do Torneio Municipal.

Um grande numero de associados do gremio alvi-rubro suburbano comparecerá domingo proximo ao campo sanchristovense afim de incentivar os "mulatinhos rosados" á victoria.

O TREINO DE HOJE

Encerrando o rigoroso preparo para o encontro de domingo proximo os banguenses realizam esta tarde, no campo da rua Ferrer, um severo treinamento de conjunto, sob a orientação do technico Manfrenatti. Depois da pratica desta tarde, os suburbanos ficarão em absoluto repouso até o momento do encontro contra os alvos, domingo proximo, quando esperam desenvolver "perfomance" sufficiente para alcançar um grande triumpho.

Um Desempate Que Promette Surpresas

Manoel Grillo, campeão portuguez, e o Conde Karol Nowina polonez, são dois grandes rivaes. Cada qual se considera melhor do que o outro. O nosso publico divide-se entre os dois. Até agora, não se pode saber qual o melhor catcher entre os dois. Para a maioria do publico, para sua quasi totalidade, Karol Nowina possue uma technica mais brilhante, mais perfeita e é mais espectacular do que Manoel Grillo. Entretanto, Grillo é considerado mais destemido, mais impetuoso, emprega-se com maior bravura do que o campeão polonez.

A peleja travada por Karol Nowina e Manoel Grillo em logar de decidir qual o melhor, serviu para augmentar a rivalidade e as duvidas dos admiradores de ambos, pois que finalizou com um empate. Para uns espectadores, Nowina foi superior, para outros Grillo levou vantagem. Hoje, iremos presenciar o desempate. E' uma luta que deve ser renhida desde o seu inicio até o seu final. O portuguez e o polonez prepararam-se cuidadosamente e subirão ao ring dispostos a empregar-se com todo ardor, para obter a victoria. São dois grandes technicos, com enorme experiencia de ring, que se vão defrontar. Não ha favoritos. Um descuido de um poderá impôr na victoria do outro. Um golpe mão applicado poderá dar margem a um contra-golpe decisivo. Quem vencerá, Grillo ou Nowina?

FALA O "CATCHER" PORTUGUEZ

O nosso publico divide-se entre os contendores do desempate de hoje. E' difficil apontar-se um favorito. Nowina confia na sua technica mais aprimorada. Grillo confia na sua bravura, na sua energia. Ainda hontem, o campeão portuguez declarou:

— Subirei ao ring em perfeita forma: em muito melhores condições do que da outra vez. Se pouco depois de ter estado de cama, eu consegui empatar com o Karol Nowina, agora, que me encontro em optimas condições physicas, não tenho a menor duvida de que obterei victoria esmagadora. O combate está marcado em 4 rounds, mas creio que o meu adversario não passará do segundo. Tratarei de applicar-lhe um golpe decisivo, que o impossibilite de proseguir lutando. O polonez vae ver o que é a energia de um portuguez.

AS LUTAS COMPLEMENTARES

O allemão Schroll fará outro interessante combate com o inglez Campbell. Cumpre accentuar que ao primeiro combate assistimos o mais perfeito espectaculo de catch até hoje realizado. O que será o choque de hoje?

O violento Jack Russell lutará com Cernadas.

Será a briga do "lobo com o cordeiro"?...

ESTA' DOENTE?

Quer saber o que tem? Mande nome, edade, residencia com eveloppe sellado para resposta, á caixa postal n. 3.281 — Rio. — (D. C.)

DR. BRANDINO CORRÊA

Molestias do apparelho genito-urinario no homem ou na mulher — OPERAÇÕES — Utero, Ovarios, prostata, rins, bexiga, etc. Cura rapida por processo moderno sem dôr da

Gonorrhéa

e suas complicações — Prostatites, orchites, cystites, estreitamentos, etc. Diathermia. Darsonvalização — Rua da Assembléa n. 23-sob. das 14 ás 18 hs. Domingos e feriados ás 17 horas

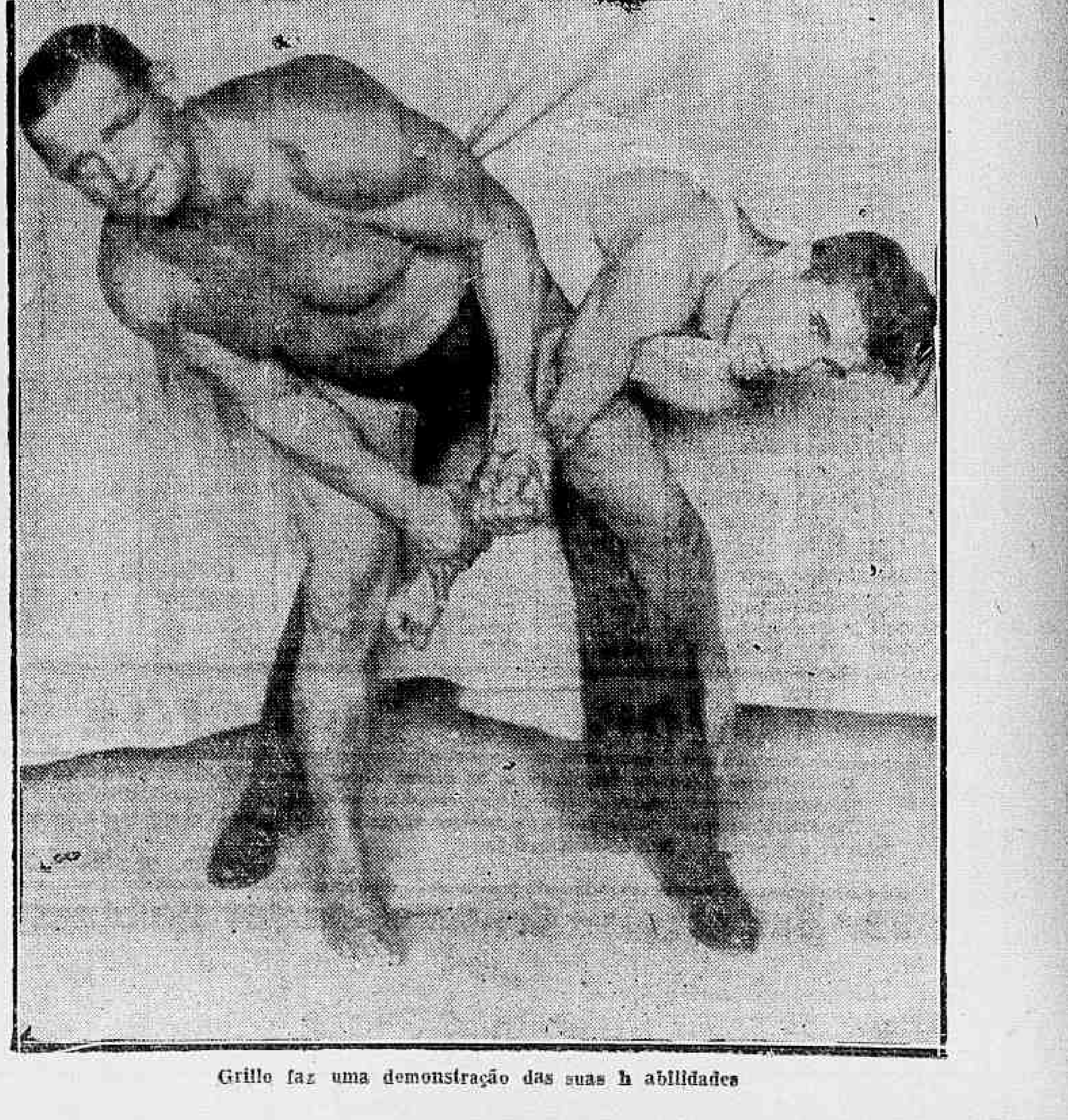

Grillo faz uma demonstração das suas h abilidades

CONCESSÃO UNICA DO GOVERNO DA REPUBLICA

LOTERIA FEDERAL DO BRASIL

Contrato celebrado com o Governo da União em 24 de Dezembro de 1937, á vista da Lei N. 21.143, de 10 de Março de 1932

PREMIO MAIOR:

72.ª EXTRAÇÃO — **200:000$000** — PLANO B

Lista da extração de QUARTA-FEIRA, 14 de SETEMBRO de 1938

5.147 PREMIOS

Nesta LISTA não figuram por extenso os numeros premiados pela terminação do ultimo algarismo

Os bilhetes são litografados em papel branco, tinta violeta clara, fundo violeta escuro e numeração preta na frente, com a inscrição: Extração em 14 de Setembro de 1938, ás 14 horas

Atenção: Verifiquem a terminação simples de seus BILHETES

0

12 ... 50$
40 ... 40$
48 ... 50$
67 ... 40$
68 ... 40$
91 ... 40$
95 ... 50$
140 ... 40$
165 ... 50$
167 ... 40$
168 ... 40$
169 ... 50$
170 ... 50$

179
1:500$000

191 ... 40$
219 ... 50$
240 ... 40$
249 ... 50$
252 ... 50$
267 ... 40$
268 ... 50$
268 ... 40$
276 ... 50$
278 ... 50$
291 ... 40$
295 ... 50$
297 ... 50$
298 ... 50$
339 ... 50$
340 ... 40$
367 ... 40$
368 ... 40$
385 ... 50$
391 ... 40$
408 ... 50$
440 ... 40$
467 ... 40$
468 ... 40$
476 ... 50$
491 ... 40$
505 ... 50$
512 ... 100$
513 ... 50$
537 ... 50$
540 ... 40$
567 ... 40$
568 ... 40$
576 ... 50$
591 ... 40$
615 ... 50$
640 ... 40$
667 ... 40$
668 ... 40$
675 ... 50$
691 ... 40$
702 ... 50$
740 ... 40$
767 ... 40$
768 ... 40$
786 ... 100$
791 ... 40$
818 ... 50$
840 ... 40$
867 ... 40$
868 ... 40$
872 ... 50$
879 ... 50$
891 ... 40$
893 ... 50$
917 ... 50$
940 ... 40$
967 ... 40$
968 ... 40$
982 ... 50$
991 ... 40$

1

1018 ... 50$
1030 ... 50$
1036 ... 50$
1040 ... 40$
1067 ... 40$
1068 ... 40$
1091 ... 40$
1108 ... 200$
1140 ... 40$
1167 ... 40$
1168 ... 40$
1191 ... 40$
1240 ... 40$
1267 ... 40$
1268 ... 40$
1280 ... 50$
1291 ... 100$
1291 ... 40$
1340 ... 40$
1349 ... 50$
1367 ... 40$
1368 ... 40$
1378 ... 50$
1391 ... 40$
1394 ... 50$
1402 ... 50$
1440 ... 40$
1467 ... 40$
1468 ... 40$
1491 ... 40$
1516 ... 50$
1540 ... 40$
1560 ... 50$
1567 ... 40$
1568 ... 40$
1578 ... 50$
1583 ... 50$
1591 ... 40$
1636 ... 50$
1640 ... 40$
1667 ... 40$
1668 ... 40$
1691 ... 40$
1714 ... 100$
1740 ... 40$
1767 ... 40$
1768 ... 40$
1775 ... 50$
1776 ... 50$
1777 ... 50$
1791 ... 40$
1793 ... 200$
1808 ... 50$
1815 ... 50$
1840 ... 40$
1867 ... 40$
1868 ... 40$
1891 ... 40$
1940 ... 50$
1940 ... 40$
1958 ... 50$
1967 ... 40$
1968 ... 40$
1991 ... 40$

2

2023 ... 50$
2040 ... 100$
2040 ... 40$
2045 ... 50$
2046 ... 50$
2067 ... 40$
2068 ... 40$
2091 ... 40$
2140 ... 50$
2140 ... 40$
2167 ... 40$
2168 ... 40$
2171 ... 50$
2191 ... 40$
2209 ... 50$
2240 ... 40$
2262 ... 50$
2267 ... 40$
2268 ... 40$
2291 ... 50$
2291 ... 40$
2306 ... 50$
2340 ... 40$
2367 ... 40$
2368 ... 40$
2391 ... 40$
2428 ... 50$
2440 ... 40$
2449 ... 200$
2467 ... 40$
2468 ... 40$
2491 ... 40$
2498 ... 50$
2529 ... 50$

2533
1:000$000

2537 ... 100$
2540 ... 40$
2567 ... 40$
2568 ... 40$
2591 ... 40$
2595 ... 50$
2640 ... 40$
2667 ... 40$
2668 ... 40$
2691 ... 40$
2728 ... 50$
2740 ... 40$
2767 ... 40$
2768 ... 40$
2775 ... 100$
2780 ... 50$
2791 ... 40$
2794 ... 50$
2808 ... 50$
2817 ... 50$
2840 ... 40$
2853 ... 50$
2859 ... 50$
2867 ... 40$
2868 ... 40$
2891 ... 40$
2933 ... 50$
2937 ... 50$
2940 ... 40$
2941 ... 100$
2957 ... 50$
2963 ... 100$
2964 ... 50$
2967 ... 40$
2968 ... 40$

2991
30:000$000
S. Paulo

2991 ... 40$
2992 ... 50$

3

3001 ... 50$
3013 ... 100$
3019 ... 50$
3040 ... 40$
3067 ... 40$
3068 ... 40$
3091 ... 40$
3135 ... 50$
3140 ... 40$
3153 ... 50$
3167 ... 40$
3168 ... 40$
3191 ... 40$
3197 ... 50$
3199 ... 50$
3229 ... 50$
3240 ... 40$
3258 ... 50$
3267 ... 40$
3268 ... 40$
3276 ... 50$
3285 ... 50$
3291 ... 40$
3310 ... 50$
3324 ... 50$
3332 ... 50$
3333 ... 50$
3340 ... 40$
3353 ... 50$
3355 ... 50$
3367 ... 40$
3368 ... 40$
3391 ... 40$
3440 ... 40$
3467 ... 40$
3468 ... 40$
3476 ... 100$
3481 ... 50$

3485
1:000$000

3491 ... 40$
3540 ... 40$
3559 ... 50$
3567 ... 40$
3568 ... 40$
3588 ... 50$
3591 ... 40$
3622 ... 50$
3640 ... 40$
3642 ... 50$
3667 ... 40$
3668 ... 40$
3691 ... 40$
3737 ... 50$
3740 ... 40$
3767 ... 40$
3768 ... 40$
3791 ... 40$
3840 ... 40$
3852 ... 50$
3853 ... 50$
3862 ... 50$
3867 ... 40$
3868 ... 40$
3880 ... 50$
3891 ... 40$

3921
1:000$000

3940 ... 50$
3940 ... 40$
3941 ... 50$
3948 ... 50$
3967 ... 40$
3968 ... 40$
3991 ... 40$

4

4006
1:000$000

4028 ... 50$
4040 ... 40$
4067 ... 40$
4068 ... 40$
4069 ... 50$
4091 ... 40$
4127 ... 50$
4135 ... 50$
4140 ... 40$
4142 ... 50$
4159 ... 50$
4162 ... 50$
4167 ... 40$
4168 ... 40$
4179 ... 200$
4191 ... 40$
4205 ... 100$
4240 ... 40$
4254 ... 100$
4267 ... 40$
4268 ... 40$
4278 ... 50$
4291 ... 40$
4312 ... 50$
4324 ... 50$
4340 ... 40$
4364 ... 50$
4367 ... 40$
4368 ... 40$
4375 ... 200$
4391 ... 40$
4425 ... 50$
4440 ... 40$
4467 ... 40$
4468 ... 40$
4491 ... 40$
4514 ... 50$
4518 ... 50$
4525 ... 50$
4527 ... 50$
4532 ... 50$
4540 ... 40$
4543 ... 50$
4567 ... 40$
4568 ... 40$
4588 ... 50$
4591 ... 40$
4601 ... 50$
4631 ... 50$
4640 ... 40$
4667 ... 40$
4668 ... 40$
4670 ... 50$
4688 ... 50$
4691 ... 40$
4740 ... 40$
4752 ... 50$
4767 ... 40$
4768 ... 40$
4778 ... 50$
4780 ... 50$
4791 ... 40$
4840 ... 40$
4867 ... 40$
4868 ... 40$
4887 ... 50$
4888 ... 50$
4891 ... 40$
4940 ... 40$
4967 ... 40$
4968 ... 40$
4991 ... 50$
4991 ... 40$

5

5000
1:000$000

5018 ... 50$
5022 ... 50$
5040 ... 40$
5063 ... 50$
5067 ... 40$
5068 ... 40$
5091 ... 40$
5126 ... 50$
5133 ... 50$
5140 ... 40$
5167 ... 40$
5168 ... 40$
5191 ... 40$
5240 ... 40$
5259 ... 50$
5267 ... 40$
5268 ... 40$
5291 ... 40$
5340 ... 40$
5342 ... 50$
5347 ... 50$
5367 ... 40$
5368 ... 40$
5369 ... 50$
5371 ... 50$
5382 ... 50$
5391 ... 40$
5410 ... 50$
5425 ... 50$
5426 ... 50$
5440 ... 40$
5467 ... 40$
5468 ... 40$
5491 ... 40$
5540 ... 40$
5547 ... 50$
5564 ... 50$
5567 ... 40$
5568 ... 40$
5569 ... 500$
5591 ... 40$
5624 ... 50$
5638 ... 50$
5640 ... 40$
5649 ... 50$
5656 ... 50$
5667 ... 40$
5668 ... 40$
5670 ... 50$
5690 ... 50$
5691 ... 40$
5710 ... 50$
5713 ... 50$
5730 ... 50$
5740 ... 40$
5767 ... 40$
5768 ... 40$
5791 ... 40$
5808 ... 50$
5817 ... 50$
5840 ... 40$
5842 ... 50$
5861 ... 50$
5866 ... 100$
5867 ... 40$
5868 ... 40$
5891 ... 40$
5916 ... 50$
5940 ... 40$
5941 ... 50$
5964 ... 50$
5967 ... 40$
5968 ... 40$
5970 ... 100$
5984 ... 50$
5991 ... 40$

6

6012 ... 50$
6019 ... 50$
6040 ... 40$
6042 ... 50$
6066 ... 100$
6067 ... 40$
6068 ... 40$
6076 ... 50$
6091 ... 40$
6140 ... 40$
6167 ... 40$
6168 ... 40$
6180 ... 50$
6189 ... 100$
6191 ... 40$
6195 ... 50$
6240 ... 40$
6267 ... 40$
6268 ... 50$
6268 ... 40$
6291 ... 40$
6309 ... 50$
6320 ... 200$
6340 ... 40$
6367 ... 40$
6368 ... 40$
6391 ... 50$
6391 ... 40$
6402 ... 50$
6440 ... 40$
6467 ... 40$
6468 ... 40$
6491 ... 40$
6540 ... 40$
6552 ... 50$
6567 ... 40$
6568 ... 40$
6591 ... 40$
6619 ... 100$
6640 ... 40$
6667 ... 40$
6668 ... 40$
6683 ... 50$
6688 ... 100$
6690 ... 50$
6691 ... 40$
6710 ... 50$
6740 ... 40$
6753 ... 50$
6767 ... 40$
6768 ... 40$
6791 ... 40$
6794 ... 50$
6817 ... 50$
6840 ... 40$
6846 ... 50$
6856 ... 50$
6867 ... 40$
6868 ... 40$
6873 ... 50$
6874 ... 50$
6891 ... 40$
6910 ... 50$
6914 ... 50$
6916 ... 50$
6936 ... 50$
6940 ... 40$
6948 ... 50$
6967 ... 40$
6968 ... 40$
6991 ... 40$

7

7006 ... 50$
7024 ... 50$
7030 ... 50$
7040 ... 40$
7050 ... 50$
7067 ... 40$
7068 ... 40$
7091 ... 40$
7140 ... 40$
7167 ... 40$
7168 ... 40$
7191 ... 40$
7240 ... 40$
7243 ... 50$
7247 ... 50$
7267 ... 40$
7268 ... 40$
7274 ... 50$
7279 ... 50$
7291 ... 40$
7293 ... 50$
7294 ... 50$
7304 ... 50$
7315 ... 50$
7324 ... 50$
7328 ... 100$
7340 ... 40$
7361 ... 50$
7367 ... 40$
7368 ... 40$
7391 ... 40$
7420 ... 50$
7440 ... 40$
7454 ... 50$
7463 ... 200$
7467 ... 40$
7468 ... 40$
7488 ... 50$
7491 ... 40$
7502 ... 50$
7540 ... 40$
7560 ... 50$
7567 ... 40$
7568 ... 40$
7591 ... 40$
7640 ... 40$
7656 ... 50$
7667 ... 40$
7668 ... 40$
7673 ... 50$
7691 ... 40$
7724 ... 100$
7729 ... 50$
7740 ... 40$
7756 ... 50$
7759 ... 50$
7767 ... 40$
7768 ... 40$
7770 ... 100$
7778 ... 100$
7791 ... 40$
7794 ... 50$
7814 ... 50$
7828 ... 50$
7840 ... 40$
7867 ... 40$
7868 ... 40$
7891 ... 40$
7924 ... 50$
7940 ... 40$
7946 ... 50$
7960 ... 50$
7967 ... 40$
7968 ... 40$
7982 ... 50$
7991 ... 40$

8

8040 ... 40$
8067 ... 40$
8068 ... 40$
8091 ... 40$
8097 ... 50$
8121 ... 50$
8131 ... 50$
8137 ... 100$

8140
1:000$000

8140 ... 40$
8167 ... 40$
8168 ... 40$
8191 ... 40$
8240 ... 40$
8260 ... 50$
8267 ... 40$
8268 ... 40$
8287 ... 50$
8291 ... 40$
8295 ... 100$
8305 ... 100$
8340 ... 40$
8367 ... 40$
8368 ... 40$
8391 ... 40$
8394 ... 50$
8395 ... 100$
8420 ... 50$
8438 ... 50$
8440 ... 40$
8467 ... 40$
8468 ... 100$
8468 ... 40$
8491 ... 40$
8527 ... 50$
8529 ... 50$
8540 ... 40$
8544 ... 50$
8552 ... 50$
8567 ... 40$
8568 ... 40$
8591 ... 40$
8615 ... 50$
8626 ... 50$
8640 ... 40$
8667 ... 40$
8668 ... 40$
8681 ... 100$
8691 ... 40$
8723 ... 50$
8740 ... 40$
8767 ... 40$
8768 ... 40$
8788 ... 50$
8791 ... 40$
8840 ... 40$
8866 ... 50$
8867 ... 40$
8868 ... 40$
8884 ... 50$
8891 ... 50$
8891 ... 40$
8940 ... 40$
8945 ... 50$
8967 ... 40$
8968 ... 40$
8980 ... 50$
8991 ... 40$

9

9000 ... 50$
9040 ... 40$
9056 ... 50$
9067 ... 40$
9068 ... 40$
9091 ... 40$
9111 ... 50$
9140 ... 40$
9154 ... 100$
9167 ... 40$
9168 ... 40$
9191 ... 40$
9235 ... 50$
9240 ... 40$
9267 ... 50$
9267 ... 40$
9268 ... 40$
9280 ... 50$
9291 ... 40$
9293 ... 50$
9340 ... 40$
9355 ... 50$
9367 ... 40$
9368 ... 40$
9391 ... 40$
9435 ... 100$
9440 ... 50$
9440 ... 40$
9457 ... 50$
9465 ... 50$
9467 ... 40$
9468 ... 40$
9491 ... 40$
9518 ... 50$
9540 ... 40$
9556 ... 100$
9567 ... 40$
9568 ... 40$
9576 ... 100$
9591 ... 40$
9619 ... 50$
9631 ... 500$
9640 ... 40$
9657 ... 50$
9667 ... 40$
9668 ... 40$
9675 ... 50$
9691 ... 40$
9729 ... 50$
9740 ... 40$
9766 ... 50$
9767 ... 40$
9768 ... 40$
9778 ... 50$
9791 ... 40$
9840 ... 50$
9840 ... 40$
9850 ... 50$
9867 ... 40$
9868 ... 40$
9876 ... 50$
9891 ... 40$
9940 ... 40$
9946 ... 50$
9967 ... 40$
9968 ... 40$
9991 ... 40$

10

10018 ... 100$
10040 ... 40$
10065 ... 50$
10067 ... 40$
10068 ... 40$
10074 ... 50$
10091 ... 40$
10114 ... 50$
10123 ... 50$
10129 ... 100$
10140 ... 40$
10165 ... 50$
10167 ... 40$
10168 ... 40$
10191 ... 40$
10240 ... 40$
10242 ... 100$
10253 ... 50$
10260 ... 50$
10267 ... 40$
10268 ... 40$
10273 ... 50$
10274 ... 50$
10291 ... 40$
10336 ... 100$
10340 ... 40$
10367 ... 40$
10368 ... 40$
10373 ... 50$
10389 ... 50$
10391 ... 40$
10392 ... 50$

10428
1:000$000

10429 ... 50$
10440 ... 40$
10467 ... 40$
10468 ... 100$
10468 ... 40$
10482 ... 50$
10486 ... 50$
10491 ... 40$
10507 ... 50$
10510 ... 50$
10540 ... 40$
10567 ... 40$
10568 ... 40$
10591 ... 40$
10640 ... 40$
10667 ... 40$
10668 ... 40$
10675 ... 50$
10681 ... 50$
10689 ... 50$
10691 ... 40$
10740 ... 40$
10756 ... 50$
10767 ... 40$
10768 ... 40$
10788 ... 50$
10791 ... 40$
10803 ... 50$
10840 ... 40$
10856 ... 50$
10867 ... 40$
10868 ... 40$
10891 ... 40$
10894 ... 50$
10926 ... 50$
10929 ... 50$
10940 ... 40$
10964 ... 50$
10967 ... 40$

10968
5:000$000

10968 ... 40$
10991 ... 40$

11

11006 ... 50$
11008 ... 50$
11027 ... 100$
11040 ... 40$
11067 ... 40$
11068 ... 50$
11068 ... 40$
11076 ... 50$
11091 ... 40$
11135 ... 50$
11140 ... 40$
11167 ... 40$
11168 ... 40$
11191 ... 40$
11237 ... 50$
11240 ... 40$
11260 ... 50$
11267 ... 40$
11268 ... 40$
11291 ... 40$
11295 ... 50$
11322 ... 50$
11338 ... 50$
11340 ... 40$
11363 ... 50$
11367 ... 40$
11368 ... 40$
11374 ... 50$
11391 ... 40$
11439 ... 50$
11440 ... 50$
11440 ... 40$
11467 ... 40$
11468 ... 40$
11490 ... 50$
11491 ... 40$
11505 ... 50$
11506 ... 100$
11540 ... 40$
11560 ... 50$
11567 ... 40$
11568 ... 40$
11591 ... 40$
11640 ... 40$
11666 ... 50$
11667 ... 40$
11668 ... 40$
11673 ... 50$
11691 ... 40$
11740 ... 40$
11754 ... 50$
11761 ... 500$
11763 ... 50$
11767 ... 40$
11768 ... 40$
11791 ... 40$
11825 ... 50$
11840 ... 40$
11861 ... 50$
11867 ... 40$
11868 ... 40$
11889 ... 50$
11891 ... 40$
11895 ... 50$
11908 ... 50$
11940 ... 40$
11967 ... 40$
11968 ... 40$
11987 ... 50$
11991 ... 40$
11993 ... 50$

12

12030 ... 50$
12040 ... 40$
12065 ... 50$
12067 ... 40$
12068 ... 40$
12091 ... 40$
12140 ... 40$
12167 ... 40$
12168 ... 40$
12174 ... 50$
12191 ... 40$
12219 ... 50$
12240 ... 40$
12267 ... 40$
12268 ... 40$
12270 ... 50$
12291 ... 40$
12340 ... 40$
12357 ... 50$
12367 ... 40$
12368 ... 40$
12391 ... 40$
12393 ... 100$
12440 ... 40$
12467 ... 40$
12468 ... 40$
12491 ... 40$
12503 ... 50$
12515 ... 50$
12540 ... 40$
12543 ... 50$
12567 ... 40$
12568 ... 40$
12591 ... 40$
12623 ... 50$
12640 ... 40$
12667 ... 40$
12668 ... 40$
12691 ... 40$
12719 ... 50$
12740 ... 40$
12767 ... 40$
12768 ... 40$
12779 ... 50$
12791 ... 40$
12840 ... 40$
12855 ... 100$
12866 ... 50$
12867 ... 40$
12868 ... 100$
12868 ... 40$
12891 ... 40$
12908 ... 50$
12911 ... 50$
12940 ... 40$
12967 ... 40$
12968 ... 40$
12974 ... 50$
12976 ... 50$
12979 ... 50$
12991 ... 40$

13

13016 ... 50$
13040 ... 40$
13045 ... 100$
13056 ... 50$
13062 ... 50$
13065 ... 50$

13067
2:000$000

13067 ... 40$
13068 ... 40$
13091 ... 40$
13115 ... 50$
13117 ... 50$
13134 ... 50$
13138 ... 50$
13140 ... 40$
13143 ... 50$
13167 ... 40$
13168 ... 40$
13190 ... 100$
13191 ... 40$
13193 ... 200$
13240 ... 40$
13267 ... 40$
13268 ... 40$
13291 ... 40$
13311 ... 50$
13325 ... 50$
13340 ... 50$
13340 ... 40$
13367 ... 40$
13368 ... 40$
13374 ... 50$
13391 ... 40$
13440 ... 40$
13467 ... 50$
13467 ... 40$
13468 ... 40$
13478 ... 50$
13491 ... 40$
13517 ... 50$
13521 ... 50$
13540 ... 40$
13567 ... 40$
13568 ... 50$
13568 ... 40$
13586 ... 100$
13591 ... 40$
13616 ... 50$
13634 ... 50$
13640 ... 40$
13667 ... 40$
13668 ... 40$
13670 ... 50$
13691 ... 40$
13740 ... 40$
13753 ... 50$
13767 ... 40$
13768 ... 40$
13791 ... 40$
13800 ... 50$
13824 ... 50$
13840 ... 40$
13867 ... 40$
13868 ... 40$
13891 ... 40$
13893 ... 50$
13901 ... 50$
13940 ... 40$
13967 ... 40$
13968 ... 40$
13970 ... 50$
13991 ... 40$

14

14007 ... 50$
14040 ... 40$
14067 ... 40$
14068 ... 40$
14091 ... 40$
14098 ... 50$
14119 ... 500$
14127 ... 50$
14140 ... 40$
14142 ... 50$
14167 ... 40$
14168 ... 40$
14191 ... 40$
14230 ... 50$
14233 ... 100$
14240 ... 40$
14266 ... 50$
14267 ... 50$
14267 ... 40$
14268 ... 40$
14286 ... 50$
14291 ... 40$
14293 ... 50$
14331 ... 50$
14340 ... 40$
14343 ... 50$
14367 ... 40$
14368 ... 40$
14376 ... 50$
14388 ... 50$
14391 ... 40$
14436 ... 50$
14440 ... 40$
14464 ... 50$
14467 ... 40$
14468 ... 40$
14484 ... 50$
14491 ... 40$
14540 ... 40$
14567 ... 40$
14568 ... 40$
14574 ... 500$
14582 ... 50$
14591 ... 40$
14640 ... 40$
14644 ... 50$
14667 ... 40$
14668 ... 40$
14679 ... 100$
14691 ... 40$
14720 ... 50$
14740 ... 40$
14767 ... 40$
14768 ... 40$
14789 ... 50$
14791 ... 40$
14840 ... 40$
14849 ... 50$
14864 ... 50$
14867 ... 40$
14868 ... 40$
14871 ... 50$
14874 ... 50$
14877 ... 50$
14881 ... 50$
14887 ... 50$
14891 ... 40$
14926 ... 50$
14940 ... 40$
14949 ... 100$
14956 ... 50$
14967 ... 40$
14968 ... 40$
14991 ... 40$
14992 ... 100$

15

15009 ... 50$
15017 ... 100$
15023 ... 50$
15036 ... 50$
15040 ... 40$
15041 ... 50$
15064 ... 50$
15067 ... 40$
15068 ... 40$
15091 ... 40$
15107 ... 50$
15140 ... 40$
15167 ... 40$
15168 ... 40$
15191 ... 40$
15200 ... 50$
15235 ... 50$
15238 ... 50$
15240 ... 40$
15246 ... 50$
15266 ... 50$
15267 ... 40$
15268 ... 40$
15271 ... 50$
15285 ... 50$
15291 ... 40$
15301 ... 50$
15334 ... 50$
15340 ... 40$
15367 ... 40$
15368 ... 40$
15390 ... 50$
15391 ... 40$
15416 ... 50$
15437 ... 50$
15440 ... 40$
15444 ... 50$
15467 ... 40$
15468 ... 40$
15491 ... 40$
15509 ... 50$
15540 ... 40$
15567 ... 40$
15568 ... 40$
15591 ... 40$
15593 ... 50$
15596 ... 50$
15640 ... 40$
15667 ... 40$
15668 ... 40$
15676 ... 50$
15691 ... 40$
15740 ... 40$
15761 ... 50$
15767 ... 40$
15768 ... 40$
15790 ... 50$
15791 ... 40$
15796 ... 50$
15803 ... 50$
15840 ... 40$
15842 ... 50$
15850 ... 50$
15867 ... 40$
15868 ... 40$
15883 ... 50$
15891 ... 40$
15940 ... 40$
15952 ... 50$
15957 ... 50$
15965 ... 50$
15967 ... 40$
15968 ... 40$
15983 ... 50$
15991 ... 50$
15991 ... 40$

16

16004 ... 50$
16025 ... 50$
16029 ... 50$
16040 ... 40$
16067 ... 40$
16068 ... 40$
16091 ... 40$
16140 ... 40$
16167 ... 40$
16168 ... 40$
16191 ... 40$

16227
1:000$000

16240 ... 40$
16255 ... 50$
16267 ... 40$
16268 ... 40$
16291 ... 40$
16340 ... 40$
16363 ... 50$
16367 ... 40$
16368 ... 40$
16391 ... 40$
16440 ... 40$
16467 ... 40$
16468 ... 40$
16483 ... 100$
16491 ... 40$
16508 ... 50$
16510 ... 50$
16522 ... 50$
16540 ... 40$
16567 ... 40$
16568 ... 40$
16591 ... 40$
16631 ... 100$
16640 ... 40$
16644 ... 50$
16667 ... 40$
16668 ... 40$
16691 ... 40$
16728 ... 50$
16729 ... 50$
16740 ... 40$
16745 ... 50$
16767 ... 40$
16768 ... 40$
16791 ... 40$
16803 ... 50$
16813 ... 100$
16840 ... 40$
16842 ... 50$
16849 ... 50$
16867 ... 40$
16868 ... 40$
16891 ... 40$
16910 ... 50$
16938 ... 50$
16940 ... 40$
16947 ... 50$
16961 ... 50$
16967 ... 40$
16968 ... 40$
16991 ... 40$

17

17040 ... 40$
17066 ... 100$
17067 ... 40$
17068 ... 40$
17091 ... 40$
17102 ... 50$
17107 ... 50$
17122 ... 50$
17125 ... 50$
17126 ... 50$
17140 ... 40$
17167 ... 40$
17168 ... 40$
17184 ... 50$
17191 ... 40$
17231 ... 50$
17240 ... 40$
17267 ... 40$
17268 ... 40$
17269 ... 50$
17291 ... 50$
17291 ... 40$
17334 ... 100$
17340 ... 40$
17345 ... 50$
17354 ... 50$
17367 ... 40$
17368 ... 40$
17391 ... 40$
17406 ... 50$
17440 ... 40$
17452 ... 50$
17467 ... 40$
17468 ... 40$
17470 ... 50$
17491 ... 40$
17540 ... 40$
17567 ... 40$
17568 ... 40$
17576 ... 100$
17591 ... 40$
17596 ... 50$

17627
1:000$000

17637 ... 50$
17640 ... 40$
17667 ... 40$
17668 ... 40$
17691 ... 40$
17740 ... 40$
17758 ... 50$
17767 ... 40$
17768 ... 40$
17777 ... 50$
17791 ... 40$
17802 ... 100$
17840 ... 40$
17867 ... 40$
17868 ... 40$
17891 ... 40$
17892 ... 50$
17899 ... 50$
17915 ... 50$
17936 ... 50$
17940 ... 40$
17947 ... 100$
17962 ... 50$
17967 ... 40$
17968 ... 40$
17990 ... 50$
17991 ... 40$

18

18040 ... 40$
18059 ... 50$
18067 ... 40$
18068 ... 40$
18076 ... 50$
18091 ... 40$
18116 ... 50$
18122 ... 50$
18140 ... 40$
18141 ... 50$
18159 ... 50$
18160 ... 50$
18167 ... 40$
18168 ... 40$
18171 ... 50$
18191 ... 40$
18240 ... 40$
18267 ... 40$
18268 ... 40$
18273 ... 50$
18291 ... 40$
18295 ... 50$
18340 ... 40$
18367 ... 40$
18368 ... 40$
18370 ... 50$
18380 ... 50$
18381 ... 50$
18391 ... 40$
18411 ... 50$
18436 ... 100$
18440 ... 40$
18466 ... 50$
18467 ... 40$
18468 ... 40$
18491 ... 40$
18530 ... 50$
18540 ... 40$
18541 ... 50$
18557 ... 50$
18567 ... 40$
18568 ... 40$
18591 ... 40$
18640 ... 40$
18652 ... 50$
18667 ... 40$
18668 ... 40$
18691 ... 40$
18712 ... 50$
18740 ... 40$
18762 ... 50$
18767 ... 40$
18768 ... 40$
18785 ... 50$
18791 ... 40$
18792 ... 50$
18840 ... 40$
18867 ... 40$
18868 ... 40$
18891 ... 40$
18898 ... 50$
18920 ... 100$
18939 ... 50$
18940 ... 40$
18967 ... 40$
18968 ... 40$
18991 ... 40$

19

19040 ... 40$
19047 ... 100$
19067 ... 40$
19068 ... 40$
19091 ... 40$
19140 ... 40$
19167 ... 40$
19168 ... 40$
19191 ... 40$
19240 ... 40$
19241 ... 50$
19250 ... 50$
19264 ... 50$
19267 ... 40$
19268 ... 40$
19291 ... 40$
19292 ... 50$
19310 ... 50$
19322 ... 50$
19340 ... 40$
19344 ... 100$
19350 ... 100$
19367 ... 40$
19368 ... 40$
19391 ... 40$
19406 ... 50$
19440 ... 40$
19467 ... 40$
19468 ... 40$
19491 ... 40$
19506 ... 200$
19518 ... 50$
19540 ... 40$
19558 ... 50$
19561 ... 50$
19567 ... 40$
19568 ... 40$
19591 ... 40$
19635 ... 50$
19640 ... 40$
19648 ... 50$
19667 ... 40$
19668 ... 40$
19691 ... 40$
19730 ... 500$
19740 ... 40$
19767 ... 40$
19768 ... 40$
19778 ... 50$
19781 ... 100$
19791 ... 40$
19825 ... 50$
19839 ... 50$
19840 ... 40$
19867 ... 40$
19868 ... 40$
19891 ... 40$
19915 ... 50$
19940 ... 40$
19946 ... 50$
19947 ... 50$
19967 ... 40$
19968 ... 40$
19991 ... 40$
19999 ... 50$

20

20020
1:000$000

20038 ... 50$
20039 ... 500$
20040 ... 50$
20040 ... 40$
20062 ... 50$
20067 ... 40$
20068 ... 40$
20083 ... 50$
20085 ... 50$
20091 ... 40$
20094 ... 50$
20140 ... 40$
20167 ... 40$
20168 ... 40$
20174 ... 50$
20191 ... 40$
20196 ... 50$
20219 ... 50$
20231 ... 50$
20237 ... 50$
20240 ... 40$
20252 ... 50$
20267 ... 40$
20268 ... 40$
20291 ... 40$
20340 ... 40$
20364 ... 100$
20367 ... 40$
20368 ... 40$
20372 ... 100$
20391 ... 40$
20411 ... 50$
20440 ... 40$
20467 ... 40$
20468 ... 40$
20491 ... 40$
20492 ... 50$
20493 ... 50$
20505 ... 50$
20533 ... 50$
20540 ... 40$
20567 ... 40$
20568 ... 40$
20574 ... 100$
20589 ... 50$
20591 ... 40$

20607. Rp. 5:000$

20608
200:000$
S. Paulo

20609 Rp 5:000$

20640 ... 40$
20667 ... 40$
20668 ... 40$
20670 ... 50$
20691 ... 40$
20697 ... 50$
20727 ... 50$
20740 ... 40$
20759 ... 50$
20767 ... 50$
20767 ... 40$
20768 ... 50$
20768 ... 40$
20791 ... 40$
20840 ... 40$
20841 ... 50$
20867 ... 40$
20868 ... 40$
20880 ... 50$
20891 ... 40$
20897 ... 50$
20911 ... 200$
20926 ... 100$
20934 ... 50$
20940 ... 40$
20963 ... 50$
20967 ... 40$
20968 ... 50$
20968 ... 40$
20991 ... 40$
20998 ... 50$

21

21023 ... 50$
21040 ... 40$
21067 ... 40$
21068 ... 40$
21072 ... 50$
21091 ... 40$
21095 ... 50$
21122 ... 50$
21124 ... 50$
21137 ... 50$
21140 ... 40$
21167 ... 40$
21168 ... 40$
21178 ... 50$
21191 ... 40$
21225 ... 50$
21240 ... 40$
21267 ... 40$
21268 ... 40$
21291 ... 40$
21340 ... 40$
21350 ... 50$
21367 ... 40$
21368 ... 40$
21391 ... 40$
21392 ... 100$
21393 ... 50$
21402 ... 50$
21440 ... 40$
21467 ... 40$
21468 ... 40$
21491 ... 40$
21496 ... 50$
21540 ... 40$
21557 ... 50$
21567 ... 40$
21568 ... 40$
21576 ... 100$
21586 ... 50$
21590 ... 50$
21591 ... 40$
21592 ... 50$
21640 ... 40$
21655 ... 50$
21659 ... 50$
21667 ... 40$
21668 ... 50$
21668 ... 40$
21678 ... 50$
21691 ... 40$
21740 ... 40$
21767 ... 40$
21768 ... 40$
21771 ... 50$
21791 ... 40$

21795
1:000$000

21829 ... 50$
21840 ... 40$
21867 ... 40$
21868 ... 40$
21878 ... 50$
21882 ... 50$
21891 ... 40$
21914 ... 50$
21940 ... 40$
21948 ... 50$
21967 ... 40$
21968 ... 50$
21968 ... 40$
21991 ... 40$
21996 ... 50$
21998 ... 50$

22

22006 ... 50$
22023 ... 50$
22033 ... 50$
22040 ... 40$
22050 ... 50$
22067 ... 40$
22068 ... 40$
22075 ... 50$
22091 ... 40$
22125 ... 50$
22140 ... 40$
22163 ... 100$
22167 ... 40$
22168 ... 40$
22191 ... 40$
22205 ... 50$
22216 ... 50$
22225 ... 50$
22233 ... 50$
22234 ... 50$
22240 ... 40$
22242 ... 50$
22267 ... 40$
22268 ... 40$
22291 ... 40$
22293 ... 50$
22340 ... 40$
22367 ... 40$
22368 ... 40$
22384 ... 50$
22391 ... 40$
22408 ... 50$
22426 ... 50$
22440 ... 40$
22467 ... 40$
22468 ... 40$
22491 ... 40$
22540 ... 40$
22550 ... 50$
22567 ... 40$
22568 ... 40$
22572 ... 50$
22591 ... 40$
22622 ... 50$
22636 ... 100$
22640 ... 50$
22640 ... 40$
22667 ... 40$
22668 ... 40$
22691 ... 40$
22697 ... 50$
22713 ... 50$
22740 ... 40$
22760 ... 50$
22767 ... 40$
22768 ... 40$
22778 ... 50$
22790 ... 100$
22791 ... 40$
22840 ... 40$
22856 ... 50$
22867 ... 40$
22868 ... 40$
22891 ... 40$
22895 ... 50$
22906 ... 50$
22940 ... 40$
22943 ... 50$
22962 ... 50$
22967 ... 40$
22968 ... 40$
22991 ... 40$

23

23013 ... 100$
23015 ... 50$
23026 ... 50$
23040 ... 40$

23062
1:000$000

23067 ... 40$
23068 ... 40$
23073 ... 50$
23078 ... 500$
23080 ... 50$
23091 ... 40$
23110 ... 50$
23139 ... 50$
23140 ... 40$
23160 ... 50$
23167 ... 40$
23168 ... 40$
23187 ... 50$
23191 ... 40$
23196 ... 50$
23240 ... 40$
23243 ... 50$

23244
1:000$000

23262 ... 50$
23267 ... 40$
23268 ... 40$
23291 ... 40$
23293 ... 50$
23302 ... 50$
23306 ... 100$
23340 ... 40$
23351 ... 50$
23367 ... 40$
23368 ... 40$
23391 ... 40$
23422 ... 50$
23440 ... 40$
23462 ... 100$
23467 ... 40$
23468 ... 40$
23480 ... 50$
23491 ... 40$
23503 ... 50$
23540 ... 40$
23567 ... 40$
23568 ... 40$
23591 ... 40$
23623 ... 50$
23640 ... 40$
23650 ... 100$
23667 ... 40$
23668 ... 40$
23671 ... 50$
23691 ... 40$
23697 ... 50$
23709 ... 100$
23740 ... 40$
23757 ... 50$
23764 ... 50$
23767 ... 40$
23768 ... 40$
23772 ... 50$
23791 ... 40$
23827 ... 50$
23840 ... 40$
23855 ... 50$
23867 ... 40$
23868 ... 40$
23891 ... 40$
23917 ... 50$
23940 ... 40$
23947 ... 100$
23949 ... 200$
23967 ... 40$
23968 ... 40$
23985 ... 50$
23991 ... 40$

24

24040 ... 40$
24042 ... 50$
24067 ... 40$
24068 ... 40$
24091 ... 40$
24140 ... 40$
24151 ... 50$
24158 ... 50$
24167 ... 50$
24167 ... 40$
24168 ... 40$
24169 ... 50$
24177 ... 50$
24191 ... 40$
24192 ... 50$
24240 ... 40$
24251 ... 50$
24267 ... 40$
24268 ... 40$
24287 ... 50$
24291 ... 40$
24311 ... 50$
24315 ... 50$
24325 ... 50$
24340 ... 40$
24367 ... 40$
24368 ... 40$
24371 ... 50$
24391 ... 40$
24395 ... 50$
24399 ... 50$
24430 ... 50$
24440 ... 40$
24446 ... 50$
24451 ... 50$
24467 ... 40$
24468 ... 40$
24491 ... 40$
24498 ... 100$
24540 ... 40$
24567 ... 40$
24568 ... 40$
24591 ... 40$
24613 ... 50$
24637 ... 50$
24640 ... 40$
24667 ... 40$
24668 ... 40$
24681 ... 500$
24683 ... 50$
24691 ... 40$
24736 ... 50$
24740 ... 40$
24767 ... 40$
24768 ... 40$
24791 ... 40$
24840 ... 40$
24867 ... 40$
24868 ... 40$
24872 ... 50$
24891 ... 40$
24898 ... 50$
24919 ... 50$
24940 ... 40$
24967 ... 40$
24968 ... 40$
24991 ... 40$

25

25028 ... 50$
25040 ... 40$
25052 ... 50$
25067 ... 40$
25068 ... 40$
25091 ... 40$
25134 ... 50$
25140 ... 40$
25141 ... 50$
25156 ... 50$
25161 ... 50$
25167 ... 40$
25168 ... 40$
25169 ... 50$
25174 ... 50$
25191 ... 40$
25206 ... 50$
25209 ... 50$
25230 ... 50$
25233 ... 50$
25240 ... 40$
25267 ... 40$
25268 ... 40$
25280 ... 50$
25291 ... 40$
25340 ... 40$
25367 ... 40$
25368 ... 40$
25373 ... 50$
25391 ... 40$
25407 ... 50$
25429 ... 50$
25440 ... 40$
25467 ... 40$
25468 ... 40$
25491 ... 40$
25512 ... 50$
25540 ... 50$
25567 ... 50$
25567 ... 40$
25568 ... 40$
25591 ... 40$
25601 ... 50$
25610 ... 50$
25640 ... 40$
25667 ... 40$
25668 ... 40$
25687 ... 50$
25691 ... 40$
25718 ... 50$
25740 ... 40$
25766 ... 50$
25767 ... 40$
25768 ... 40$
25771 ... 50$
25780 ... 50$
25791 ... 40$
25810 ... 50$
25824 ... 50$
25835 ... 50$
25840 ... 40$
25867 ... 40$
25868 ... 40$
25891 ... 40$
25940 ... 40$
25967 ... 40$
25968 ... 40$
25991 ... 100$
25991 ... 40$

26

26011 ... 50$
26040 ... 40$
26067 ... 40$
26068 ... 40$
26091 ... 40$
26140 ... 40$
26167 ... 40$
26168 ... 40$
26191 ... 40$
26202 ... 50$
26203 ... 50$
26209 ... 50$
26240 ... 40$
26253 ... 100$
26267 ... 40$
26268 ... 40$
26291 ... 40$
26307 ... 100$

26340
2:000$000

26340 ... 40$
26355 ... 50$
26367 ... 40$
26368 ... 40$
26391 ... 40$
26402 ... 50$
26403 ... 50$
26434 ... 100$
26440 ... 40$
26442 ... 100$
26467 ... 40$
26468 ... 40$
26479 ... 100$
26491 ... 40$
26497 ... 50$
26500 ... 50$
26540 ... 40$
26547 ... 50$
26567 ... 40$
26568 ... 40$
26581 ... 50$
26591 ... 40$
26594 ... 50$
26597 ... 50$
26640 ... 40$
26667 ... 40$
26668 ... 40$
26691 ... 40$
26706 ... 50$
26740 ... 40$
26760 ... 50$
26767 ... 40$
26768 ... 40$
26791 ... 40$
26805 ... 50$
26822 ... 50$
26827 ... 100$
26840 ... 40$
26860 ... 50$
26863 ... 50$
26867 ... 40$
26868 ... 40$
26878 ... 50$
26891 ... 40$
26892 ... 50$
26940 ... 40$
26942 ... 50$
26943 ... 50$
26947 ... 50$
26965 ... 50$
26967 ... 40$
26968 ... 40$
26975 ... 50$
26982 ... 100$
26991 ... 40$

27

27010 ... 100$
27040 ... 40$
27050 ... 100$
27055 ... 50$
27067 ... 50$
27067 ... 40$
27068 ... 40$
27091 ... 40$
27108 ... 50$

27110
1:500$000

27140 ... 40$
27158 ... 50$
27167 ... 40$
27168 ... 40$
27190 ... 50$
27191 ... 40$
27208 ... 50$
27211 ... 50$
27240 ... 40$
27241 ... 50$
27252 ... 50$
27267 ... 40$
27268 ... 40$
27286 ... 200$
27291 ... 40$
27314 ... 100$
27332 ... 50$
27340 ... 40$
27350 ... 50$
27354 ... 50$
27367 ... 40$
27368 ... 40$
27376 ... 50$
27387 ... 50$
27391 ... 40$
27405 ... 50$
27432 ... 50$
27440 ... 40$
27465 ... 50$
27467 ... 40$
27468 ... 40$
27486 ... 100$
27491 ... 40$
27529 ... 50$
27540 ... 40$
27542 ... 50$
27560 ... 50$
27565 ... 50$
27567 ... 40$
27568 ... 50$
27568 ... 40$
27591 ... 40$
27620 ... 50$
27640 ... 40$
27667 ... 40$
27668 ... 40$
27690 ... 50$
27691 ... 40$
27740 ... 40$
27767 ... 40$
27768 ... 40$
27791 ... 40$
27840 ... 50$
27840 ... 40$
27848 ... 50$
27867 ... 40$
27868 ... 40$
27876 ... 50$
27886 ... 50$
27891 ... 40$
27916 ... 50$
27922 ... 50$
27934 ... 100$
27940 ... 40$
27967 ... 40$
27968 ... 40$
27991 ... 40$

28

28017 ... 50$
28023 ... 50$
28030 ... 100$
28040 ... 40$
28067 ... 40$
28068 ... 40$
28091 ... 40$
28097 ... 50$
28118 ... 50$
28140 ... 40$
28163 ... 50$
28164 ... 50$
28167 ... 40$
28168 ... 40$
28191 ... 40$
28208 ... 50$
28230 ... 50$
28240 ... 40$
28267 ... 40$
28268 ... 40$
28280 ... 50$
28291 ... 40$
28331 ... 50$
28340 ... 40$
28367 ... 40$
28368 ... 40$
28382 ... 50$
28391 ... 50$
28391 ... 40$
28421 ... 50$
28440 ... 40$
28456 ... 50$
28467 ... 40$
28468 ... 40$
28491 ... 40$
28540 ... 40$
28560 ... 50$
28567 ... 40$
28568 ... 40$
28576 ... 200$
28591 ... 40$
28622 ... 50$
28640 ... 40$
28667 ... 50$
28667 ... 40$
28668 ... 40$
28691 ... 40$
28697 ... 50$
28740 ... 40$
28767 ... 40$
28768 ... 40$
28773 ... 50$
28791 ... 40$
28812 ... 50$
28826 ... 50$
28840 ... 40$

28842
1:500$000

28867 ... 40$
28868 ... 40$
28889 ... 50$
28891 ... 40$
28911 ... 50$
28940 ... 40$
28947 ... 50$
28967 ... 40$
28968 ... 40$
28972 ... 50$
28991 ... 40$

29

29018 ... 100$
29037 ... 50$
29040 ... 40$
29050 ... 50$
29056 ... 50$
29057 ... 50$
29063 ... 500$
29067 ... 40$
29068 ... 40$
29069 ... 50$
29081 ... 50$
29084 ... 50$
29091 ... 40$
29120 ... 100$
29133 ... 100$
29140 ... 40$
29167 ... 40$
29168 ... 40$
29175 ... 100$
29191 ... 40$
29212 ... 50$
29240 ... 40$
29250 ... 100$
29267 ... 40$
29268 ... 40$
29276 ... 50$
29282 ... 50$
29291 ... 40$
29297 ... 50$
29304 ... 50$
29331 ... 50$
29340 ... 40$
29341 ... 50$
29343 ... 50$
29351 ... 50$
29367 ... 200$
29367 ... 40$
29368 ... 40$
29391 ... 40$
29392 ... 50$
29415 ... 50$
29440 ... 40$
29467 ... 40$
29468 ... 40$
29491 ... 40$
29521 ... 50$
29540 ... 40$
29567 ... 40$
29568 ... 40$
29590 ... 50$
29591 ... 40$
29616 ... 50$
29630 ... 50$
29640 ... 40$
29667 ... 40$
29668 ... 40$
29691 ... 40$
29729 ... 50$
29730 ... 50$
29740 ... 40$
29767 ... 40$
29768 ... 40$
29789 ... 50$
29791 ... 40$
29792 ... 50$
29831 ... 100$
29833 ... 50$
29840 ... 40$
29867 ... 40$
29868 ... 40$
29891 ... 40$
29898 ... 50$
29910 ... 50$
29940 ... 40$
29960 ... 50$
29967 ... 40$
29968 ... 40$
29979 ... 100$
29991 ... 40$

Premios maiores

20608 — 200:000$ — S. Paulo
2991 .... 30:000$ — S. Paulo
10968 .... 5:000$ — Rio
13067 .... 2:000$ — Rio
26340 .... 2:000$ — S. Paulo

Todos os numeros terminados em 8 têm 40$000

O Escritorio á rua da Alfandega n. 28 estará aberto para pagamentos todos os dias uteis, das 9 ás 11 ½, e das 13 ½, ás 16 horas, exceto nos dias feriados.

A Administração pagará o valor que representem os bilhetes premiados, durante os primeiros 6 mezes da respectiva extração, ao seu portador, e não atenderá reclamação alguma por perda ou subtração de bilhetes.

No caso do premio maior caber ao numero 1, serão considerados como aproximações o imediatamente superior e o ultimo dos milhares que jogarem; sendo sorteado o ultimo, serão aproximações o imediatamente inferior e o primeiro, isto é, o numero 1.

As extrações principiam ás 14 horas

72.ª Extração — Concessionario: Domingos Demarchi = O Fiscal do Governo: René Mostardeiro / O Ajudante do Fiscal do Governo: Alceu Falcão de Abreu Gomes / O Escrivão: Carlos Pereira = 72.ª Extração

A OPTICA MODERNA, Rua 7 de Setembro, 47, especialisada em oculos e pince-nez, é a casa de confiança. Entre os numerosos medicos oculistas que podem confirmar a sua pericia encontra-se o DR. NILO ANTUNES com consultorio á Rua dos Ourives, 3-5.º and.

SOCIAES

ANNIVERSARIOS

Fazem annos hoje: — as senhorinhas Elza de Almeida Cordovil, Antonieta Pinto, Annunciação da Silva Quintaes, Maria Luiza Pereira de Souza e Daisy Mac-Neil; os drs. Octavio Dutra e Carlos Canavelli; o jornalista Raul de Carvalho; o commandante José Dias de Pinho; o ex-senador Souza Castro; o sr. Augusto Delfim Rabello; a formosa Iaboly, filha do sr. Gilliat de Oliveira.

Professor Clementino Fraga — Transcorre hoje o anniversario natalicio do professor Clementino Fraga, Secretario Geral de Saude e Assistencia da Municipalidade. O illustre anniversariante figura destacada nos meios culturaes e scientificos do paiz, receberá por este motivo as manifestações de seus amigos, collegas e admiradores.

D. Margarida Turano — A data de hontem assignalou a passagem do anniversario natalicio d exma sra. d. Margarida Turano, esposa do sr. Emilio Turano do alto commercio desta capital.

FESTAS

Botafogo F. Club — O Botafogo F. Club realiza hoje, ás 21 horas, em seu salão nobre, uma festa de elvada expressão artistica, com a collaboração do Gremio Archangello Carelli e a participação de grande orchestra sob a regencia do maestro Orlando Frederico, soprano Maia Lucia Costa, tenor Demetrio Ribeiro, barytono Ernesto De Marco, baixo dr. Ignacio Guimarães e os consagrados professores violinista Arnaldo Costa e pianista Milton de Calazans.

Club Central (Nictheroy) — O aprazivel club da Praia de Icarahy dará no proximo domingo mais uma interessante domingueira em seus amplos salões.

Abrilhantará essa magnifica festa uma excellente orchestra. das 19 ás 24 horas.

Canto do Rio — O Departamento Social do Canto do Rio, organizou para o corrente mez um interessante programma de festas. No proximo domingo, mais uma noite-dansante será realizada nos amplos salões do club de Nictheroy.

Grajahu' Tennis Club — No proximo domingo, será dada mais uma domingueira-dansante no club da Rua Engenheiro Richard.

CASAMENTOS

Realiza-se hoje, o casamento do sr. Carlos Alberto de Aguiar Albertos, filho de Angelo Albertos, já fallecido e d. Anna de Aguiar Albertos, com a senhorinha Yolanda Hungria, filha de Manoel Hungria, já fallecido e d. Elvidia Rezende Hungria. Servirão de padrinhos sr. Armando Alves Ribeiro e senhora e dr. Lino Tatto e senhora. A cerimonia civil será em Nictheroy na pretoria da rua Marquez de Paraná, e o acto religioso na residencia da noiva á rua General Andrade Neves, 275, em Nictheroy.

—— Realiza-se hoje, o enlace matrimonial da senhorinha Annathilde Albuquerque de Andrade, filha do funccionario municipal, Octavio José de Andrade e d. Petronilha Albuquerque de Andrade, com o funccionario publico Manoel Dias Vallado.

Sempre novas creações
LOJA CALCADO POLAR
AV. RIO BRANCO - 131

DIARIO RECREATIVO

BANDA PORTUGAL

No confortavel salão da Banda Portugal, á rua Senador Euzebio nº. 134 (Praça 11 de Junho) realizar-se-á, domingo proximo, mais uma promissora festa dansante ao som da "Jazz Brasil-Italia", do maestro Fidelis Raffo.

Na festividade de 18 do corrente ficam os socios obrigados a apresentarem o recibo nº. 9 (setembro) afim de poderem participar da mesma.

PENHA CLUB

Uma grandiosa noite-dansante promovida pela directoria deste antigo gremio recreativo dos suburbios leopoldinenses, será levada a effeito domingo proximo, das 20 ás 24 horas, em sua séde social á rua Nicaragua.

A gentil senhorinha Elza Rodrigues, "Miss Penha Club" representante da agremiação no Concurso dos "Diarios Associados" estará presente a essa festa e, certamente, receberá innumeras homenagens.

RECREIO DE SANTA LUZIA

A conhecida entidade de recreativismo e sports, da rua da Constituição, offerece um grandioso baile ao seu quadro social no proximo sabbado, 17 do corrente.

No domingo seguinte, 18 de setembro, haverá tambem outra festa no club de Paulo de Souza.

ERYSIPELA
Dr. Mario de Campos
CURA RADICAL
RUA DA CARIOCA 28. — 1º AND.
Diariamente das 15 ás 19 hs
Phone: 22-0184.

Theatro

O GLORIA VAE MUDAR DE CARTAZ, AMANHÃ

Com uma vesperal ás 16 horas e "soirées" ás 20 e 22 horas, "Malibú", a deliciosa comedia de Henrique Pongetti, deixa o cartaz do Glória, hoje.

E, estes espectaculos, Raul Roulien os dedica em homenagem ao consagrado autor de "Malibú", seu amigo muito querido.

Amanhã "O Irresistivel Roberto" film-scenico em cinco adoraveis "instantes" e no qual o galã mais querido da cidade tem uma criação mais notavel e Maria Sampaio e Heloisa Helena animam figuras originalissima.

O ESPECTACULO DE HOJE, NO JOÃO CAETANO

Realiza-se hoje, no João Caetano, o grande espectaculo em homenagem aos criticos theatraes e dedicada ao dr. Abadie de Faria Rosa, director do Serviço Nacional de Theatro.

De Chocolat o criador e realizador da Companhia Negra de Operetas e Revistas e Luiz Galvão, seu dynamico emprezario, organizaram excellente programma, que, certamente vae merecer os applausos dos homenageados. Será representada a victoriosa opereta "Algemas Quebradas" a peça mais linda mais luxuosa e mais engraçada dos ultimos tempos.

"QUE E' QUE HA COMTIGO."

A fantasia "Que é que ha comtigo?" que João Bastos, Luiz Peixoto e Olegario Marianno escreveram para estréa da grande Companhia organizada pelo empresario Neves para o theatro Republica, é um espectaculo bonito e suggestivo.

Todos os seus quadros serão apresentados com luxo e seus momentos comicos são irresistiveis.

No seu elenco apparecerão figuras novas que triumpharão facilmente, como o tenor paulista Candido Botelho e a joven Itahy de Pirajá.

"O MARRECO VEM AHI...", NO CARLOS GOMES

"O Marreco vem ahi...", de Milton Amaral e Humberto Cunha, chegou e venceu, no theatro Carlos Gomes. E' uma peça com qualidades de exito como se vem verificando no cartaz do theatro da praça Tiradentes.

Depois de amanhã, sabbado, ás 16 horas, a preços reduzidos, no theatro Carlos Gomes, e hoje em duas sessões ás 20 e 22 horas "O Marreco vem ahi...", deliciará o publico carioca.

ALFAMA — O BAIRRO DA GENTE MAIS SINCERA DE LISBOA NO PALCO DO RECREIO, COM MIRITA CASIMIRO

Permanece em franco successo no cartaz popular do theatro Recreio, a mais typica das operetas regionaes que têm sido representada até agora, — "Coração de Alfama", um dos melhores trabalhos da parceria mais conhecida de Portugal e que tem, no talento incomparavel de Mirita Casimiro uma das mais notaveis criações. Vasco Sant'Anna e Antonio Silva, dois artistas que dá gosto se ver representar, são os que estão com a melhor parte comica. Barroso Lopes, Alexandre Azevedo, Maria Paula, Alberto Reis, Josephina Silva Philomena Casado, Ercilia Costa, Branca Saldanha e outros completam o quadro homogeneo que dá um colorido especial á representação da opereta que nos mostra os habitos e a vida de um dos bairros mais famosos de Lisboa — Alfama.

ADVOCACIA CRIMINAL CIVEL E COMMERCIAL — Questões administrativas e fiscaes. Questões de direito estrangeiro e recursos ao Conselho de Contribuintes. Cobranças e liquidações JACKSON GOMES DE SOUZA, advogado, (Edificio Rex). Rua Alvaro Alvim, 7 — Salas 1405 e 1406. Tel. 22-8730 — Rio de Janeiro.

THEATRO MUNICIPAL
Concessionaria: S. A. Theatro Brasileiro
Teleph. da bilheteria 42-3103 | Teleph. da bilheteria 42-3103
GRANDE TEMPORADA LYRICA OFFICIAL DE 1938
Amanhã - ás 21 hs. - Amanhã
DECIMA SEXTA E ULTIMA RECITA DE ASSIGNATURA
MAIS UMA NOVIDADE PARA O RIO
Ginevra Degli Almieri
De M. PERAGALLO
Rina de Ferrari — Sylvio Vieira — A. Salvarezza — Andréa Mongelli — Roberto Miranda
Regente: M.º Louis Masson
Bilhetes á venda: Frizas ou Camarotes, 600$ — Poltronas, 100$ — Balc. nobres A. B., 100$ — Ditos C. D., 80$ — Ditos de E. a I., 70$ — Balc. simples A. B. C., 70$ — Ditos de outras filas, 50$ — Galerias A. B., 40$000 — Ditas de outras filas, 30$000 — SELLO A' PARTE
Sabbado - ás 21 hs. - Sabbado
ULTIMO ESPECTACULO NOCTURNO
QUINTA RECITA EXTRAORDINARIA (A PREÇOS POPULARISSIMOS)
CARMEN
De BIZET
Nini Giani — D. Mastronardi — Andréa Mongelli — Rina de Ferrari — Julieta Fonseca — Luise — Boscacci
Regente: M.º Louis Masson
BILHETES DESDE JA' A VENDA: Frizas ou Camarotes, 150$000 — Poltronas, 30$000 — Balc. nobres, 25$000 — Balc simples, 20$000 — Galerias, 15$000 — SELLO A' PARTE
DOMINGO, 18 — A's 15 horas — Setima e ultima vesperal de assignatura.

THEATRO CARLOS GOMES
HOJE — HOJE
A's 20 e 22 horas
O MARRECO VEM AHI
Successo indescriptivel de gargalhadas!
ALDA GARRIDO e sua Companhia
SABBADO
Vesperal ás 16 horas. Preços reduzidos

NA PREFEITURA

Por decreto de hontem datado, o sr. prefeito reconheceu como logradouros publicos, com as denominações officiaes approvadas, o prolongamento da Rua Antonio Rego e as ruas Iriguati — Itajoá e Itacorá — na 26ª Circumscripção — Irajá.

— Foram contratados para o serviço da XI Feira Internacional de Amostras da Cidade do Rio de Janeiro, os seguintes operarios:

Trabalhadores — Luiz Pereira da Silva, João Leal de Oliveira, e Manoel Martins dos Santos.

Pintores — João Evangelista da Silva, Edgard Felix e José da Costa Soares.

Pedreiro — Justino Sant'Anna.

Ajudante de pedreiro — José Dias de Oliveira.

Carpinteiro — Antonio de Mello.

Bombeiro — Sylvestre Ribeiro.

Electricista — Eduardo Fonseca, Luiz Corrêa, Namur Carvalho e João Silvino.

Ajudantes de electricista — Manoel Gomes, Euclydes Hues, Benedicto Xisto, Roberto Brangaitz, José Magalhães, Raymundo Alcebiades Soares Valle.

PAGAMENTOS

Serão pagas hoje as seguintes folhas de vencimentos:

1ª Secção — 86 a 95, guichets 2 a 11; 101, guichet 12.

2ª Secção — 204 (guichet 2); 221, guichet 2; 305 a 312, de 3 a 10.

Conferenciaram com o ministro da Guerra

Conferenciaram hontem, em horas diversas, com o ministro da Guerra, os generaes Almerio de Moura, Meira de Vasconcellos, Collatino Marques e Isauro Reguera, coronel Costa Netto, do T. S. N. e, por ultimo, o general Paul Noel, que foi se despedir daquelle titular.

Missa em acção de graças pelo salvamento do "Almirante Saldanha"

A Irmandade da Cruz dos Militares fez rezar hontem, ás 9 horas, na sua igreja, á rua 1º de Março, missa votiva e em acção de graças, pelo salvamento do navio-escola "Almirante Saldanha".

A essa cerimonia religiosa assistiram os officiaes e guardas-marinha do veleiro nacional, bem como os representantes dos ministros da Marinha e da Guerra.

A missa foi officiada pelo conego Rezende, capelão da Irmandade, no altar-mór do referido templo.

O Fluminense Venceu O Palestra Por 2x0

GENEBRA, 14 — Urgente — Sabe-se aqui, que a Tchecoslovaquia pretende appellar para a Liga das Nações caso fracassem todos os esforços para uma solução pacifica da questão dos sudetos e a Allemanha recorrer á guerra. — (U. P.)

Diario Carioca

Quinta-feira, 15 de Setembro de 1938

O exercito paraguayo difficulta os trabalhos da Commissão Mediadora do Chaco

LA PAZ, 14 — Urgente — O jornal "La Calle" annuncia de fonte autorizada que o alto commando do Exercito paraguayo está pondo difficuldades aos trabalhos da Commissão Mediadora do Chaco.

O gabinete reuniu-se para estudar a situação. — (U. P.)

O governo tcheco desmente o "communicado de guerra" dos sudetos

PRAGA, 14 — O governo publicou um communicado desmentindo, no chamado "communicado de guerra" dos sudetos, em Eger, a versão dos acontecimentos de Haberspirk.

O communicado do governo allega que somente foram mortos quatro gendarmes e dois sudetos allemães, accrescentando ainda que os combates terminaram hontem. — (U. P.).

Prosegue a luta armada no territorio sudeto

PRAGA, 14 — Embora os combates entre tchecos e sudetos em Haberspirk tenham sido officialmente desmentidos, novos despachos do territorio sudeto insistem em affirmar que a luta armada prosegue com violencia, estando as estradas atravancadas de transportes militares, emquanto em muitas localidades o numero de soldados excede o da população civil. — (U. P.)

A posição do governo francez em face da situação tcheca

PARIS, 14 — Urgente — Um porta-voz do Quai D'Orsai esboçou a posição do governo em face da nova situação critica na Tchecoslovaquia:

1 — Rejeita o uso de armas para solucionar a questão.

2 — O governo francez está prompto a considerar todas as suggestões para afastar o espectro da guerra. — (U. P.)

"O Movimento Decisivo Está Proximo"

ASSIM SE EXPRESSA A MAIORIA DA IMPRENSA ALLEMÃ COMMENTANDO OS ACONTECIMENTOS DA TCHECOSLOVAQUIA

Os jornaes de Berlim mantêm a opinião publica em febril agitação

BERLIM, 14 — A imprensa allemã continua a commentar com a maxima severidade e indignação os acontecimentos da Tchecoslovaquia. Em geral os jornaes frizam que "o momento decisivo está proximo".

O crescente numero de victimas do que aqui é denominado "terrorismo tcheque" mantem a opinião publica allemã em febril agitação contra as autoridades tchecas. Segundo as informações officiaes desde hontem foram sacrificados 11 allemães sudetos, innocentes victimas da policia militar desenfreada. As noticias officiaes não mencionam o numero de mortos do lado opposto.

Os ultimos incidentes são relatados de forma a apresental-os como verdadeiros actos arbitrarios dos tcheques. Por esse motivo os jornaes matutinos referindo-se aos acontecimentos formulam a pergunta seguinte: "Os incidentes registados na região dos sudetos será uma resposta de Benes ao ao discurso de Hitler?" Tudo isso tende a fazer acreditar a massa popular que se a Allemanha intervir no conflicto a sua decisão será mais do que justificada. Os garçons, criados de serviços domesticos e outros trabalhadores modestos sentados a mesma mesa nos restaurantes expressam esse ponto de vista e manifestam a opinião de que não haverá guerra mas apenas "uma expedição punitiva", a qual de accordo com o criterio popular deverá desempenhar sua missão em vinte e quatro horas. A idéa de que a intervenção da Allemanha provoque a conflagração geral, forçando a participação da França e da Inglaterra não preoccupa o povo allemão devido ao discurso de Hitler e as suas revelações sobre a estupenda resistencia das formidaveis fortificações germanicas na frente occidental. O homem da rua em suas reflexões chega a conclusão de que a Inglaterra e a França não estão dispostas a auxiliar a Tchecoslovaquia atacando a Allemanha.

Sabe-se que o Ministro da Propaganda sr. Goebbels declarou aos redactores de jornaes de Berlim e aos correspondentes das folhas do interior que devíam estar preparados para o caso de ser adoptada uma decisão rapida dentro de poucos dias O sr. Goebbels fez essa recommendação quando explicava aos representantes da imprensa a gravidade da situação politica.

O jornal "Boer Zeitung" referindo-se aos acontecimentos diz: "Se os francezes dizem que os tcheques e os allemães sudetos não poderão mais viver juntos isso demonstra que a situação tornou-se insustentavel. A decisão é portanto urgente. Qualquer tentativa ulterior de "sabotage" contra as elementares exigencias dos sudetos allemães que reclamam dirigir seus proprios destinos seria um crime nas circumstancias actuaes".

Os jornaes inserem na primeira pagina e sob volumosos cabeçalhos as noticias do ultimatum dos sudetos allemães e da declaração da lei marcial no territorio que elles habitam.

O "Borsei Zeitung" diz: — "E' natural que depois desses acontecimentos os sudetos allemães não se sintam inclinados a pertencer por mais tempo ao Estado Tcheco".

O "Morgen Post" declara: "A nova situação foi a consequencia das medidas extraordinarias adoptadas pelo governo de Praga, as quaes não eram de maneira nenhuma necessarias. A reclamação dos sudetos no sentido de serem suspensas as mesmas medidas, particularmente a Lei Marcial estabeleceu um prazo de horas, porque era urgente restabelecer a normalidade para que o partido sudeto pudesse reactivar suas funcções e entrar novamente em contacto com todos os seus elementos".

O Deustche Allgemeine Zeitung" disse: — "Tornou-se urgente proceder com decisão. Após o discurso de Nuremberg não é possivel duvidar mais da determinação da Allemanha de dar aos sudetos o que elles por direito, indo em auxilio desses allemães, se elles não o conseguiram por outros meios. — (U. P.).

Afim de Proclamar o «Anschluss»

OS SUDETOS ESPERAVAM, QUE DE UM MOMENTO PARA O OUTRO, AS TROPAS DO REICH INVADISSEM A TCHECOSLOVAQUIA

Porta-vozes officiaes consideram os incidentes registados como super-enthusiasmo dos leaderados de Henlein

PRAGA, 14 (Reynolds Packard, correspondente da United Press). — O facto do "ultimatum" do sr. Henlein ter morrido tranquillamente, hontem, á noite, sem signaes de represalias immediatas, é considerado como o principal factor da calma entre as populações sudetas, na manhã de hoje. Fontes tchecas attribuem os disturbios de segunda-feira, á noite e hontem, a um ephemero super-enthusiasmo de muitos sudetos em consequencia do discurso do sr. Hitler, os quaes aguardavam a chegada de tropas allemãs, de um momento para outro, afim de proclamar a "anschluss".

Noticia-se de Asch que a commissão executiva do Partido Sudeto, que se conservou em sessão permanente durante toda a noite, resolveu chamar de Praga para o territorio sudeto todos os funccionarios do Partido, sob o fundamento de que, nas actuaes circumstancias, as communicações entre Praga e a zona sudeta não estão garantidas.

Cerca de mil sudetos, muitos dos quaes armados, cercaram a gendarmeria no centro da cidade de Schwaderbach, perto de Graslitz, ficando os guardas envolvidos. As tropas do exercito, entretanto, cercaram por sua vez Schwaderbach e os sudetos se entregaram com as armas, ficando encerrado o incidente.

Segundo uma lista official, vinte e uma pessoas morreram na Tchecoslovaquia, por occasião dos conflictos depois do discurso do sr. Hitler, sendo doze tchecos e nove sudetos.

Um communicado do governo revela que os membros da missão Runciman conferenciaram, hontem, á noite, em Asch, com o sr. Henlein e outros leaderes do Partido Sudeto. Sabe-se que, por essa occasião foi entregue ao sr. Henlein uma mensagem de lord Runciman, manifestando a sua esperança quanto ao reinicio das negociações.

A proposito, foi expedido o seguinte communicado: "A missão Runciman foi recebida pelo sr. Henlein em Asch, ás 11.45. O sr. Henlein communicou aos membros da missão que fôra dissolvida a commissão do Partido Sudeto, encarregada de negociar com o governo tcheco, sob o fundamento de que, sciente dos acontecimentos desenrolados nas ultimas quarenta e oito horas não mais existiam, na sua opinião, as condições para o proseguimento das negociações na base do mandato original.

Os circulos bem informados acreditam que a missão Runciman redobrará de esforços para conseguir o reinicio das negociações.

Uma nota do governo, irradiada para todo o paiz, declarou que reinou absoluta calma á noite passada, especialmente nos districtos em que foi applicada a Lei Marcial. A nota, recommendou ao povo que se mantenha em calma, confiando nas medidas do governo.

Os deputados Kundt e Peters chegaram nesta capital á tarde; porém não foram vistos, nem o governo foi informado da chegada dos mesmos.

Noticias ainda sem confirmação dizem que, possivelmente os dois deputados sudetos conferenciarão com lord Runciman. Sabe-se que, mesmo no caso do sr. Mundt se avistar com algum membro do governo, o Partido Sudeto consideraria como uma conversação simplesmente particular visando o reinicio das negociações, porém não como o proprio reinicio dellas.

Os trens que chegaram durante a noite, procedentes da zona dos sudetos, trouxeram grande numero de mulheres e crianças. Todos os hoteis desta capital se acham superlotados. Escasseiam as accommodações em virtude da continua chegada de fugitivos. A linha telephonica entre Praga e Londres está sendo occupadissima. Uma ligação, mesmo urgente, demora pelo menos duas horas.

De accordo com as ultimas noticias, oito gendarmes foram mortos no conflicto com os sudetos em Schwaderbach. Ainda não são conhecidas as perdas dos sudetos. Os gendarmes reconquistaram o controle de todo o districto, com excepção do quartel da gendarmeria. As autoridades tchecas dizem que, a não ser em Schwaderbach, controlam a situação em todo o territorio sudeto.

As bandeiras de cruz gammada já foram removidas de varias cidades e das restantes o será logo que possivel, embora possa demorar alguns dias em virtude da situação delicada.

Os tchecos mortos até agora são nove gendarmes, dois civis e um soldado. Gravemente feridos: quinze policiaes, dezesete gendarmes, tres soldados, dois guardas aduaneiros e vinte e quatro civis.

O governo calcula que apenas sessenta mil sudetos sobre um total de tres milhões e meio se encontravam hontem nas ruas, o que é considerado como indicio de que o maior numero deseja uma solução pacifica, a despeito do enthusiasmo pela "anschluss".

Os circulos tchecos mostram-se satisfeitos com a branda reacção por parte da Allemanha, a respeito dos conflictos de hontem.

Circulos merecedores de credito julgam que a Inglaterra e a França agora apoiam a Tchecoslovaquia mais do que nunca.

O Japão Disposto a Juntar-se á Allemanha e á Italia

Assim declara um porta-voz do Ministerio de Negocios Estrangeiros em Tokio

TOKIO, 14 — Um porta-voz do Ministerio de Negocios Estrangeiros declarou que a posição da Tchecoslovaquia deante das manobras do Komintern na Europa era semelhante á do Japão perante a China no Extremo Oriente. O porta-voz disse ainda: "O Japão está como sempre preparado a juntar as suas forças ás da Allemanha e da Italia, na luta contra as actividades vermelhas, de accordo com o espirito do pacto anti-komintern".

Referindo-se ao discurso do sr. Hitler, o mesmo porta-voz disse que a oração do Fuehrer era "uma genuina expressão de ardente patriotismo". Esta phrase provocou os mais desencontrados commentarios, mas os observadores são de opinião que, embora o Japão deseje uma guerra na Europa que fatalmente augmentará a sua liberdade de acção na Asia, a acção de "juntar as suas forças na luta contra os vermelhos" se limitaria a continuar o esforço para expulsar os communistas e o general Chiang Kai Chek da China.

Commentando o discurso do Fuehrer, o porta-voz declarou que o Komintern, aproveitando-se da situação actual, está manobrando por traz do governo tcheque, procurando evitar uma solução pacifica, e accrescentou que quando se criou a Tchecoslovaquia, os sudetos quizeram um estatuto nacional, mas foram sacrificados por conveniencia, na elaboração do tratado de Saint Germain. — (U. P.)

A NEUTRALIDADE DA ITALIA

OS POLITICOS FASCISTAS CONVENCIDOS DE QUE ROMA NÃO PODERA' FICAR ALHEIA AO CASO TCHEQUE

Admitte-se que Mussolini seja "obrigado" a auxiliar Hitler

ROMA, 14 (G. Stewart Brown, correspondente da United Press) — Embora ainda nutram a esperança de que a crise teuto-tcheque poderá ser solucionada por meios pacificos, os politicos fascistas parecem hoje á noite menos convencidos da possibilidade de manter a Italia a sua neutralidade por muito tempo, se a França correr em auxilio da Tchecoslovaquia e a Inglaterra seguir o exemplo da França. O inquerito a que procedeu a "United Press" sobre o assumpto, junto ás fontes autorizadas fascistas, revela que reina menos certeza sobre uma provavel neutralidade da Italia do que na semana passada. Muitos fascistas admittem agora que o sr. Mussolini poderá ser "obrigado" a auxiliar o senhor Hitler, se a França e a Inglaterra marcharem contra a Allemanha. Dizem que, neste caso, a Italia seria forçada a interpretar a intervenção anglo-franceza como um acto de aggressão á Allemanha, obrigando o sr. Mussolini a tomar a defesa do seu alliado. As mesmas fontes consultadas consideram ainda esta hypothese como muito pouco provavel, porque insistem em querer acreditar que a emquanto alguns diplomatas se mostram inclinados a acreditar que as manobras italianas foram realizadas com a intenção de exercer pressão sobre Paris Inglaterra não marchará para a guerra. E' significativo, no emtanto, que se ouçam taes opiniões nos circulos de influencia, e Londres que não interviessem.

No caso de ser a Italia "obrigada" a auxiliar a Allemanha, os fascistas acreditam que este auxilio seguiria as seguintes linhas mestres: 1°) Protecção defensiva da fronteira franco-italiana, com o intuito de immobilizar um certo numero de tropas francezas; 2°) Remessa de varias divisões novas para a Lybia, afim de paralysar os movimentos de tropas coloniaes francezas tunisianas e ameaçar as posições inglezas no Egypto e no Canal de Suez; 3°) Reforço das tropas italianas na Hespanha, obrigando a França a cobrir a fronteira dos Pyrineus. Os circulos allemães de Roma affirmam que a Allemanha não espera da Italia mais do que "um elemento de atrapalhação", oppondo obstaculos aos governos da França e da Inglaterra, alargando o scenario provavel das operações. Os mesmos circulos chegam a suggerir que isto poderia ser feito sem que a Italia entrasse na guerra officialmente.

Apesar destas conjecturas, não ha nenhum indicio de que a Italia tenha tomado qualquer medida de caracter militar, se bem que se admitta que o senhor Mussolini pode mobilizar toda a Nação em perto de 48 horas. Os jornaes italianos expressam alguns ligeiros optimismos, e outros o mais profundo pessimismo, deante dos ultimos acontecimentos. O jornalista Virginio Gayda escreve:

"A situação peorou, e a culpa recae toda sobre Praga e seus amigos demasiadamente zelosos", e accrescenta: "Apesar da gravidade do momento actual, não desejamos perder a esperança da possibilidade de uma solução... Mesmo agora, não devemos perder de vista a solidariedade que une a Italia á Allemanha, a qual devemos juntar o apoio irrestricto do Japão". Os jornaes publicam de modo significativo a declaração de um porta-voz japonez, segundo a qual o Japão permanece fiel ao pacto anti-Komintern.

Remoção do archivo secreto da Embaixada allemã em Londres para Berlim

LONDRES, 14 — Urgente — Uma edição do *Daily Telegraph* posta tá á venda hoje á noite informa que foram tomadas medidas para a remoção do archivo secreto da Embaixada allemã para Berlim. — (U. P.)

Os insurrectos de Schwaderbach atravessaram a fronteira com a Allemanha

PRAGA, 14 — Urgente — Foi officialmente annunciado que os insurgentes de Schwaderbach atravessaram a fronteira com a Allemanha levando os policiaes e guardas aduaneiros tchecos que conseguiram aprisionar.

A cidade de Markthausen foi retomada pelas forças do governo sem resistencia e os rebeldes refugiaram-se em territorio allemão.

De Eger informam que o incidente verificado no hotel Welzel resultou na morte de seis pessoas, isto é, um policial, um empregado da estrada de ferro e quatro sudetos allemães, inclusive uma mulher. — (U. P.)

Os Sudetos Dicidiram Augmentar o Numero de Suas Exigencias

ANTES DE REINICIAR AS NEGOCIAÇÕES COM O GOVERNO DE PRAGA, OS HENLEINISTAS TORNAM MAIORES AS SUAS PRETENSÕES

O Partido desmente as noticias de que Konrad Henlein veja o plebiscito como solução unica

QUARTEL GENERAL DO PARTIDO SUDETO, EGER, 14 (Eleanor Packard, correspondente da "United Press") — A minoria allemã fez saber esta noite, que os chefes do partido henleinista "Deutsche Sudeten Partei" decidiram augmentar o numero das suas exigencias antes de consentir no reinicio das negociações com o governo de Praga, como consequencia directa da sangrenta batalha travada hoje em Haberspirk, onde mais de duas dezenas de militares e civis encontraram a morte, varados por projectis de metralhadoras.

Membros graduados do partido declararam á "United Press" que, agora, não somente precisam ser satisfeitas as quatro exigencias formuladas hontem, mas tambem "attentamente consideradas" pelo governo as oito exigencias do "memorandum" de Carlsbad, e accrescentaram:

"O governo terá igualmente de conformar-se com o direito dos sudetos decidirem o seu proprio destino."

Embora todas as noticias de que o sr. Konrad Henlein pretende exigir o plesbicito como solução unica continuem sendo categoricamente desmentidas, membros influentes do partido frizam que o direito de auto-determinação deve constituir um dos pontos basicos, caso queiram os tchecos reiniciar as negociações.

O communicado official da "Deutsche Sudeten Partei" divulgado hoje aqui, visando esclarecer o novo ponto de vista do sr. Konrad Henlein e relatar as conversações do chefe com membros da missão Runciman, durante o dia de hoje, diz textualmente:

"O sr. Konrad Henlein discutiu com membros da missão Runciman a situação geral, creada com o numero crescente de mortes e medidas brutaes tomadas pelo governo contra os membros do partido sudeto.

"O sr. Konrad Henlein explicou que os seus correligionarios, componentes do Comité de Negociações, foram dispensados da missão que lhes fôra confiada, porque todas as bases para negociações com o governo haviam sido destruidas pela conducta do mesmo, sendo o governo o unico culpado pelos successos occorridos no territorio dos sudetos.

"Declarou ainda o sr. Konrad Henlein que a aceitação immediata das exigencias do partido ainda permittiria um accordo com o governo, mas, que de qualquer maneira, os oito pontos de Carlsbad não seriam abandonados, devendo tambem considerar-se o direito de os sudetos regerem o seu proprio destino."

Theatro RECREIO

Companhia Portugueza de Operetas e Revistas — Sob a direcção de PIERO

HOJE — A's 20 e 22 horas — HOJE

O GRANDE SUCCESSO DA ACTUALIDADE !!!

A MARAVILHOSA PEÇA POPULAR PORTUGUEZA EM 3 ACTOS E 8 QUADROS

Coração de Alfama!!

Na formidavel interpretação de:

MIRITA CASIMIRO — VASCO SANTANA — ANTONIO SILVA ALEXANDRE AZEVEDO

E DE TODO O VICTORIOSO CONJUNTO ARTISTICO PORTUGUEZ !!

Um enredo encantador! — Musicas deliciosas! — Esplendidas situações comicas! — Lotações esgotadas todas as noites!

SABBADO — A's 16 horas — MATINÉE DA MOCIDADE a Preços Reduzidos com CORAÇÃO DE ALFAMA!!

BILHETES A' VENDA ATE' DOMINGO